NINTENDO SWITCH™

Nintendo Magazine

ニンテンドーマガジン

ご自由に
お取りください

2023
summer

夢中になれる夏がきた

巻頭 ゼルダの伝説
ティアーズ オブ ザ キングダム 特集

Contents

特集

04 『ゼルダの伝説 ティアーズ オブ ザ キングダム』特集 ―― ゼルダの伝説 ティアーズ オブ ザ キングダム

12 夏のピクミン特集 ―― ピクミン4

18 スペシャルレーンに挑戦! ―― Nintendo Switch Sports

20 STREET SNAP COLLECTION ―― スプラトゥーン3

24 そのパーティ、私がウマ〜く盛り上げます! ―― エブリバディ 1-2-Switch!

26 走る!泳ぐ!飛ぶ!この夏アナタはどれに乗る?

28 筋肉自慢せいぞろい

30 ファミコン40周年特集

36 Nintendo OSAKAに潜入!突撃レポート

40 ミッキー&フレンズの新しい世界 ―― ディズニー イリュージョンアイランド ～ミッキー&フレンズの不思議な冒険～

42 世界をドライブ ―― マリオカート8 デラックス コース追加パス

44 キタカミの里で夏を満喫 ―― ポケットモンスター スカーレット・バイオレット ゼロの秘宝

46 ほんとうにあった ニンテンドースイッチの七不思議

48 「Nintendo Direct 2023.6.21」から 秋以降発売予定の11タイトルをご紹介

52 スキマ時間にサクっと遊べる ゲームマッピング

56 新作タイトル紹介

62 おすすめタイトル紹介

68 伝われ!インディーゲームの魅力! 拡大版 Indie World通信

70 本体情報

76 周辺機器

78 Nintendo Switch Online

80 保護者のみなさまへ

81 任天堂公式 ソーシャルメディアアカウントのご案内

82 付録 『ゼルダの伝説 ティアーズ オブ ザ キングダム』ことばパズル

83 オリジナル壁紙プレゼント

ソフトによって、対応しているプレイモード・プレイ人数が異なります。

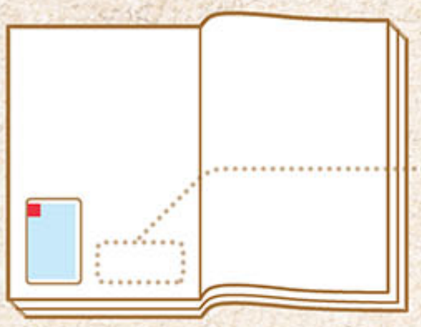

パッケージやタイトル名の近くに掲載している対応表でご確認いただけます

（例）

	▼TVモード	▼テーブルモード	▼携帯モード
プレイモード	TV		
プレイ人数	1〜4	1〜4	1

※複数人数でプレイできるソフトの場合、
プレイヤー1人につきコントローラーが1個必要です（一部ソフトを除く）。

Nintendo Switch Liteは「携帯モード」に対応したソフトのみ遊ぶことができます。

ONLINE ◀このマークのついたソフトでは、「Nintendo Switch Online」（有料）にご加入いただくことで、お楽しみいただけるモードや機能があります。

NINTENDO
SWITCH
X
Y
A
B

ゼルダで、夏旅。

P06 冒険の夏!広がる大自然へ飛び込もう!
P08 ゼルダで夏の自由研究
P10 旅立ちのしおり

坂口健太郎さん & 高杉真宙さん
体験の様子を公開中

「もっとくわしく」から

坂口健太郎さんと高杉真宙さんが体験した場所はこちら

CM体験プレイ篇1

双子山　座標：1242, -1930, 0435

真っ二つに割られたような見た目が特徴の西ハテールにある山。頂上からの景色は圧巻。

CM体験プレイ篇2

モロンクの祠　座標：1182, -780, 0133

ラネール湿原付近にある祠。高い場所に行くには建材置き場の材料を使うのも一案。

CM体験プレイ篇3

始まりの空島　座標：0479, -1786, 1454

小さな空島がレールでつながれている。先に進むには…？

CM体験プレイ篇4

始まりの空島　座標：0469, -1605, 1410

ゴーレムたちが厳重に見張る場所には宝箱が。中身が気になる。

ゼルダの伝説　ティアーズ オブ ザ キングダム

発　売　中

パッケージ版	希望小売価格	7,920円（税込）
ダウンロード版	希望小売価格	7,900円（税込）

●ジャンル：オープンエアアドベンチャー
●メーカー：任天堂

プレイモード	TV		
プレイ人数	1	1	1

amiibo　CERO B 12才以上対象

© Nintendo

冒険の夏！ 広がる大自然へ飛び込もう！

夏といえば、あなたはどんな場所を思い浮かべるでしょうか。山？海？それとも空？
今回はこの3つのテーマで、ハイラルで体験しておきたいおすすめレジャーをご紹介！

空 スカイダイビング

どこまでも広がる大空を舞台に、思いのままにダイビング！飛び降りながら辺りを見回して、気になるスポットを探そう。

空島の不思議に迫る

空には謎の島が浮かんでいる。丸いもの、星型のもの。眺めて気になる島があったら行ってみるべし！島から島への移動には、「翼」に乗るのがおすすめ。

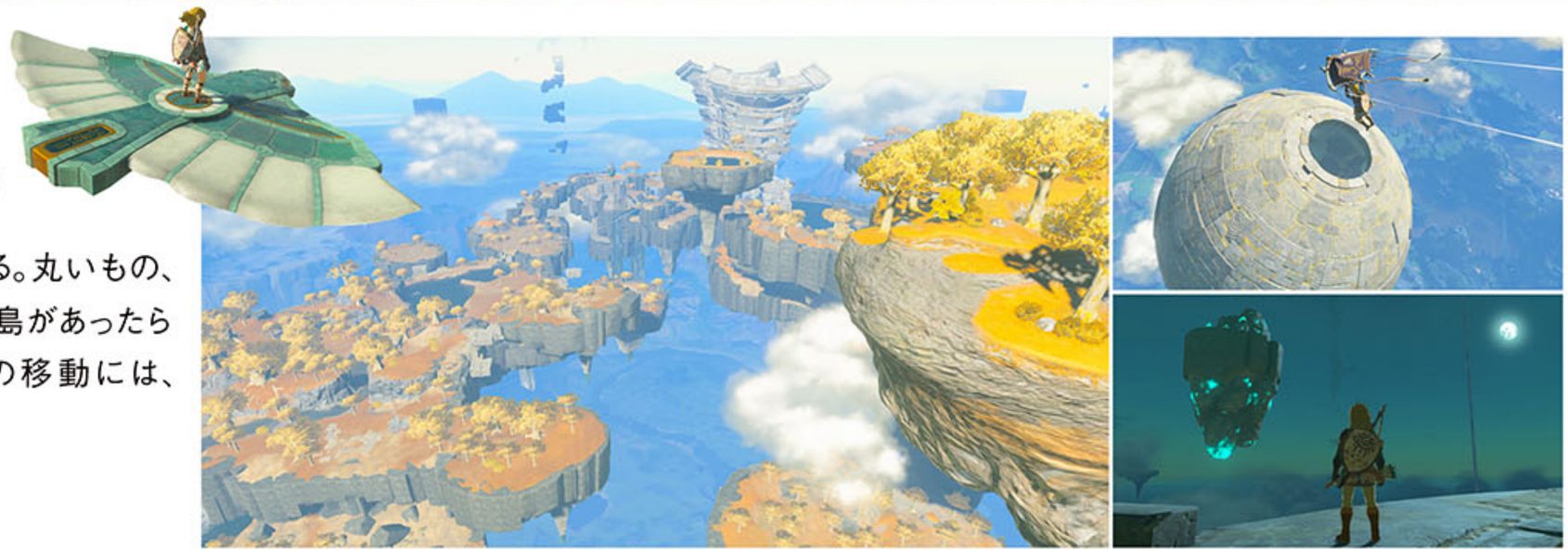

未知の文明に触れる

「空島」には、かつて存在した文明と思われる遺跡が残っています。ハイラルのミステリーを調査してみては？

山

キャンプ

自然あふれる山で、クライミングに挑戦してみてはいかが？野生生物を狩ったり、山菜や果物を集めたり。山頂から見る絶景も見逃せない！

これぞ醍醐味

キャンプ飯

山で集めた新鮮な山菜やお肉で、キャンプ飯を堪能。どこでも料理ができる「携帯鍋」を忘れずに。

景色を堪能

身体一つで頂上を目指す。休憩ポイントなどルート選びが大事。登山中は雄大なハイラルが見渡せますが、見惚れて落下しないように要注意。

＼ 洞窟探索も！ ／

山肌にぽっかりと空いた洞窟を発見。どこまで続いているのか？冒険心がそそられる。

海

船旅

海岸沿いを歩けば、薫る潮風、カモメや波の音、遠くに見える南の島。自分だけの船を作って乗りこみ、海のロマンを求めて、いざ出航！

ビーチで乗馬も

夕焼けを眺める

海の上から見る夕焼けは絶景。船でベストポジションを確保して、日の入りの時を待ってみよう。

思わぬ漂流物も

海岸を散歩していると、浜辺で何か見つかるかも。これは誰かが書いた手紙…？

海の幸に舌鼓

新鮮な海の幸を使った料理は絶品！カニとハイラル米に、塩とバターを少々加えて、「カニリゾット」なんていかがでしょう。

ゼルダの伝説 THE LEGEND OF ZELDA TEARS OF THE KINGDOM

Independent Summer Research

ゼルダで夏の自由研究

『ゼルダの伝説　ティアーズ オブ ザ キングダム』は、夏の自由研究にぴったり!リンクの力「ウルトラハンド」「スクラビルド」なら、物をくっつけたり、外したりして、自由に物が作れちゃうのだ。コレとアレをくっつけたら、何ができるかな?さっそく実験だ!

Research 1

『スクラビルド』で不思議な武器をつくってみよう!

武器にものをくっつける力「スクラビルド」を使うと、アイデア次第でいろんな性能をもった武器をつくれるぞ。

敵をたたいたら、キノコの弾力でボヨーンと遠くへ飛んでった!

しっぽがムチみたいに伸びて遠距離攻撃ができる!

ロケットのパワーで急上昇!盾は守るだけじゃない。

他にもいろんな組み合わせがあるぞ。いろいろ試してみよう!

Research

2 『ウルトラハンド』で乗りものをつくってみよう!

物を持ち上げたり、くっつけたりできる力「ウルトラハンド」で、自分だけの乗りものをつくれるぞ。

車をつくる

広大な大地を
自由にドライブだ!

用意するもの

丸太…3本

大きなタイヤ…4つ

操縦かん…1つ

1 まずは木を切って、丸太を切り出す。

2 切った丸太をくっつけて車体を作る。

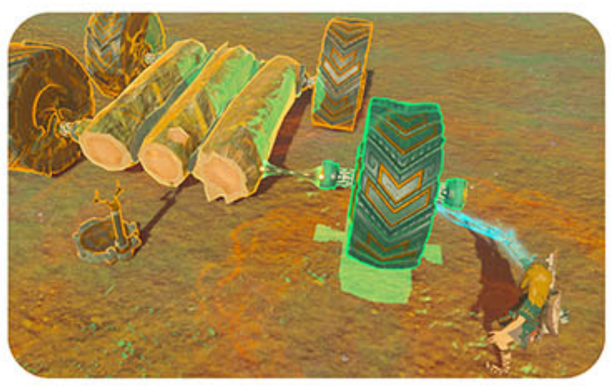

3 タイヤ4つと操縦かんを付けたら完成!

Research

3 タイヤを使って武器をつくってみよう!

「2」で車をつくるために使った「大きなタイヤ」。でも使い道は、乗り物だけじゃない!回る力を応用して、戦うための道具を作ってみたぞ。

火炎放射マシンをつくる

魔物を自動で攻撃できる、火炎放射マシンをつくってみよう!

用意するもの

大きなタイヤ…2つ

火龍の頭…4つ

1 タイヤを2つ上下に重ねてくっつける。

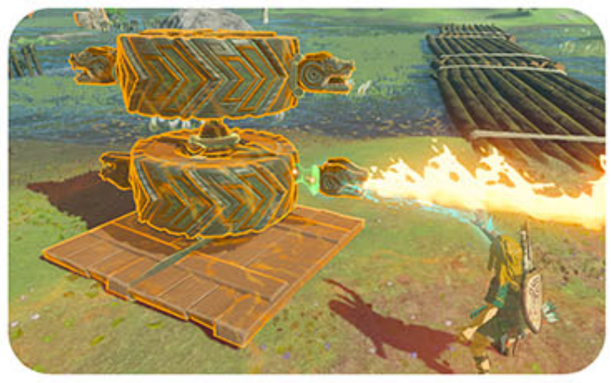

2 火を吹くゾナウギア、「火龍の頭」をタイヤの側面にとりつけると…

3 火炎放射マシンの完成!敵の近くに運んで設置したらあとは起動するだけ!

＼はじめてのゼルダでも安心！／

ゼルダの伝説 ティアーズ オブ ザ キングダム 旅立ちのしおり

広大なハイラルの世界では、さまざまな発見や困難があなたを待ち受けています。
冒険を始めたばかりの方が困りやすいポイントや、役に立つ情報をご紹介します。

冒険をうまく進めるコツは？

いろんな人と話して情報収集。

「始まりの空島」にいるゴーレムに話しかけると、冒険に必要な情報を教えてもらえます。

村や馬宿にいる人に話しかけることで、貴重な情報を知ったり、新たな冒険の目的が増えたりします。どんどん話しかけてみてください。

新聞を読んでいる人から、貴重な情報が得られることも。

困っている人を助けるといいことがあるかも。

素材って拾ったほうがいいの？

日頃の素材集めがピンチを救う。

冒険中に起こるトラブルに備えて、素材を集めておくことが大切です。素材は、木の根元や木の上を調べる、生き物を捕まえる、動物を狩るなど、さまざまな方法で手に入ります。特にリンゴやケモノ肉などのハートが回復する食材は多く集めておくことをオススメします。

リンゴは序盤から手に入りやすい。見つけたら取っておこう。

ケモノ肉は平原や森にいる動物から手に入る。焼いたらおいしさUP。

大きい木を見つけたら、登ってみるとトリのタマゴが見つかることも。

また、火炎の実やバクダン花などは戦闘に使うだけでなく、火をおこしたり、壁を壊したりもできます。使い道がわからない素材でも、拾っておけばいつかきっと役立つはずです。

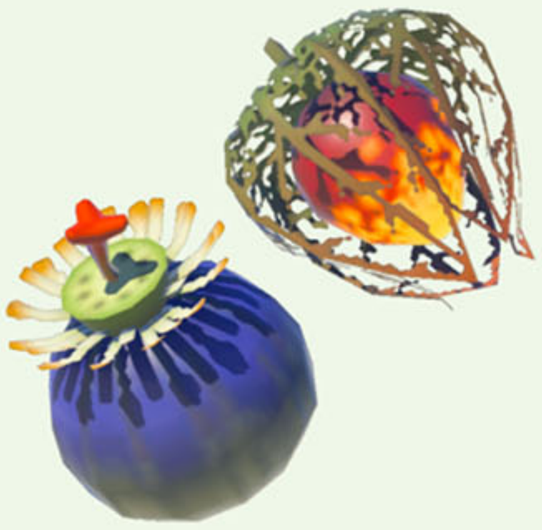

公式サイト内にある「冒険の手引き」では、本誌に掲載した内容のほかにも冒険に役立つ情報をご紹介しています。冒険の途中で困ったときは、ぜひ一度のぞいてみてください。

「もっとくわしく」から

雪山でハートが減らないようにするには？

防寒対策には料理がオススメ。

極寒の雪山では、立っているだけでもどんどん体力が奪われてしまいます。対策として、「ポカポカ」と名のつく食材を使った料理を食べることで、厳しい寒さにも耐えられるようになります。料理はハートの回復量が多くなるだけでなく、食材によってはさまざまな効果を持つ食べ物も作れます。

料理レシピ例

ピリ辛炒め ポカポカ

必要素材：
ポカポカ草の実
効果：
寒さガード＋ハート回復

ピリ辛スパイシー焼き肉

必要素材：
ポカポカ草の実、ケモノ肉
効果：
寒さガード＋ハート回復

武器を壊れにくくしたいな

スクラビルドで耐久力UP。

武器がすぐ壊れてしまうときは、「スクラビルド」で岩や大岩をくっつけてみてください。武器の攻撃力があがるだけでなく、壊れにくくもなります。

敵を倒すことで入手できる“角”の素材も、くっつけることで武器の耐久力がUP。

弓矢や盾にも素材をスクラビルドすることで、思わぬ効果が発動するかも？

それでもうまくいかないときは…

ヒントはゲームの中に隠されている。

謎解きで詰まってしまったら、落ち着いて周りを観察してみてください。隠されたヒントがきっと見つかるはずです。「あの手がダメなら、この手はどうか？」と色々試してみることが大切です。また、手に入れたばかりの能力やアイテムは、どんどん使うことで道が開ける場合があります。

PIKMIN™ 4 ピクミン

ピクミン 観察日記

遭難者を救助するためにやってきた惑星で、わたしはふしぎな生き物「ピクミン」に出会った。
なぜだかわたしと仲良くしてくれるピクミンを観察していると、いろんなことがわかってきた。

What is Pikmin? ピクミンって?

今までに見たことのない、
植物のような動物のようなふしぎな生き物。

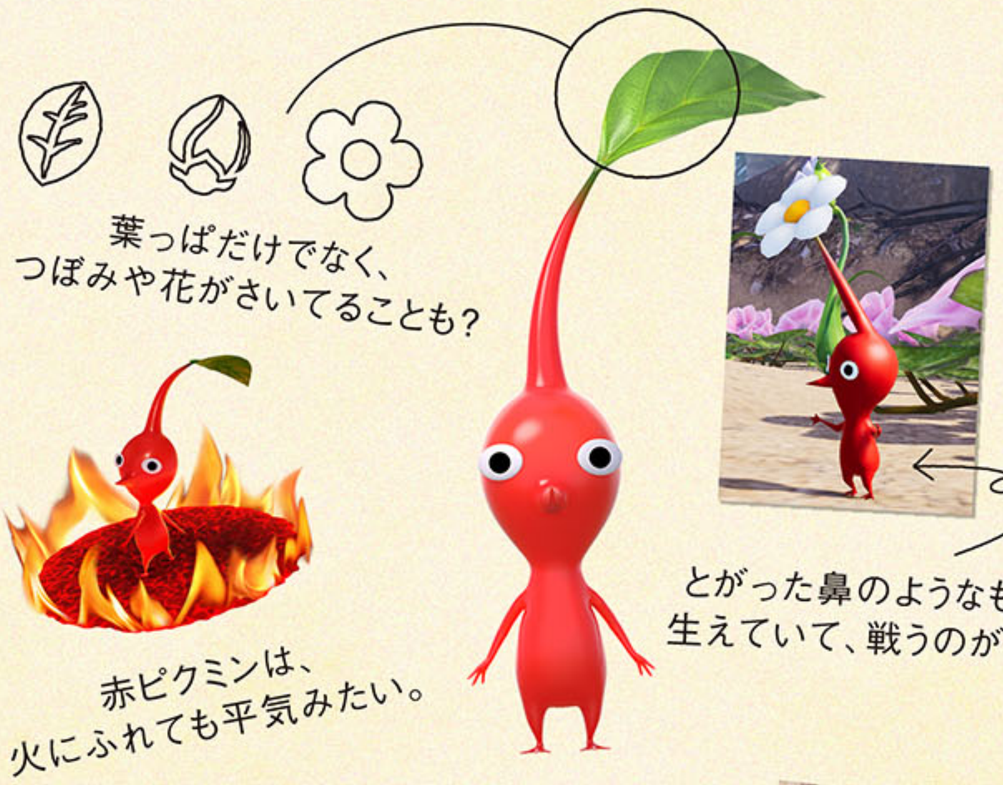

葉っぱだけでなく、
つぼみや花がさいてることも?

赤ピクミンは、
火にふれても平気みたい。

とがった鼻のようなものが
生えていて、戦うのが得意。

ほかにも、いろんなピクミンをみつけた!

report 1 引っこぬくと ついてくる

生まれたピクミンは地面に埋まって
いるみたい。引っこぬいてあげよう。

引っこぬくと、わたしの後ろをついてくる!
もしかして、わたしをリーダーと思っているのかな…。

オッチン

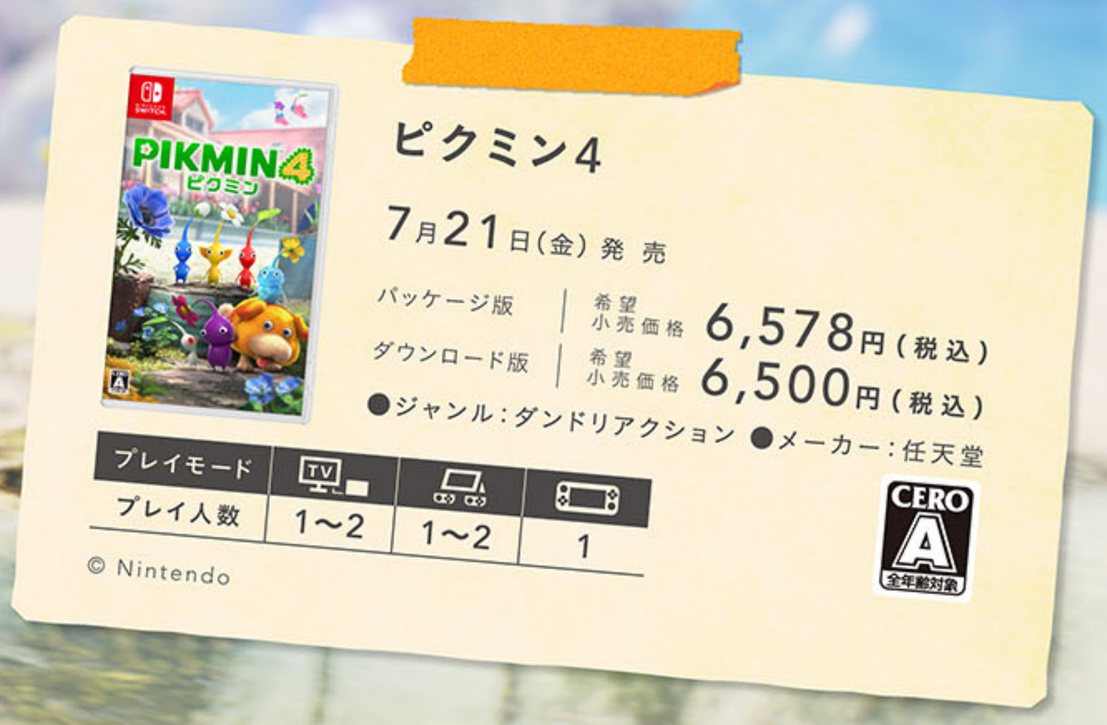

ピクミン4

7月21日(金)発売

パッケージ版	希望小売価格	6,578円(税込)
ダウンロード版	希望小売価格	6,500円(税込)

●ジャンル：ダンドリアクション ●メーカー：任天堂

プレイモード	TV		
プレイ人数	1〜2	1〜2	1

CERO A 全年齢対象

© Nintendo

report 2

走って運んで働きもの

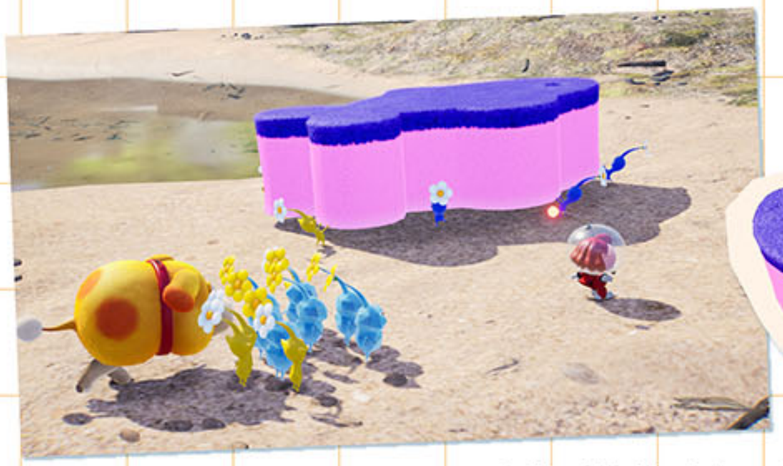

「とと・マット」というらしい。

1人では持てない大きなオタカラも、
ピクミンたちがみんなで運んでくれる。

ピクミンたちが、橋を完成させてくれた!
これで先に進むことができそう。

report 3

笛を吹いて集合!

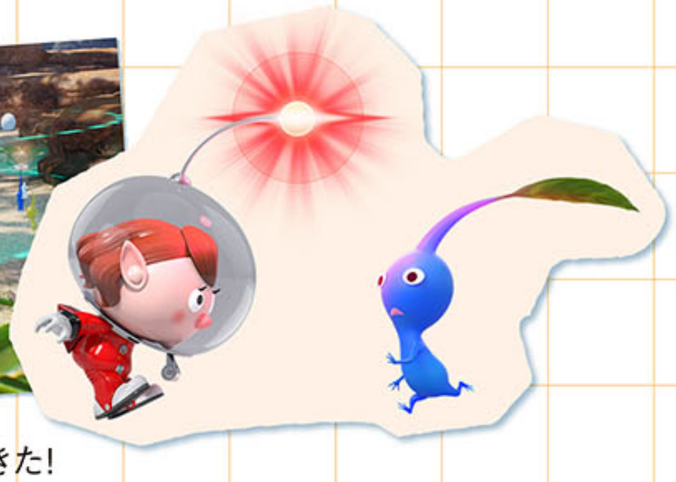

笛を吹くと、ピクミンが集まってきた!
ピクミンがパニックになっても、笛で呼べば大丈夫!

report 4

宇宙犬オッチン

相棒のオッチンの背中に乗って、
ピクミンといっしょに冒険するぞ!

新人 レスキュー隊員の1日

A DAY IN THE RESCUE

助けを求める声があれば、たとえ未知の惑星でも駆けつける。それがレスキュー隊に課せられた使命だ。遭難者の救助は、どのようにして成しとげられるのか？新人レスキュー隊員の1日を追ってみた。

DEPART

1日の始まりは準備から

未知の惑星では何が起こるかわからない。いざというときのために、救助犬を訓練したり、ソウビやアイテムの準備をするところから、1日が始まるのだ。

POINT

これは「バクダン岩」。原生生物に大ダメージを与えることができる。

EXPLORE

ピクミンと道を切り拓く

ピクミン、オッチンと共に、救難信号のあったエリアを探索開始。氷ピクミンの力で水面を凍らせれば、泳げないピクミンも対岸へ渡ることができるようだ。

氷の上を歩ける！

SEARCH

怪しい洞窟の中へ

探索を進めていると、地下洞窟の入口を発見した。救助犬オッチンの鼻によると、遭難者のニオイはこの中に続いているらしい。

POINT
洞窟に入るときは、連れていくピクミンを選ぶことができる。

BATTLE

巨大な原生生物と遭遇!

洞窟の中を進んでいく隊員たちに、原生生物が牙をむく。しかし、隊員の指示のもと、ピクミンとオッチンが勇敢に立ち向かい、ついには巨大な生物を倒したのである。

POINT
氷ピクミンは原生生物を凍らせることもできる。

RESCUE

遭難者を発見、救助成功!

原生生物を撃退したその先で、ついに遭難者を発見。すぐさま救助し、洞窟から脱出した。ピクミン、オッチン、そしてレスキュー隊員の勇気が、遭難者を危機から救ったのだ。

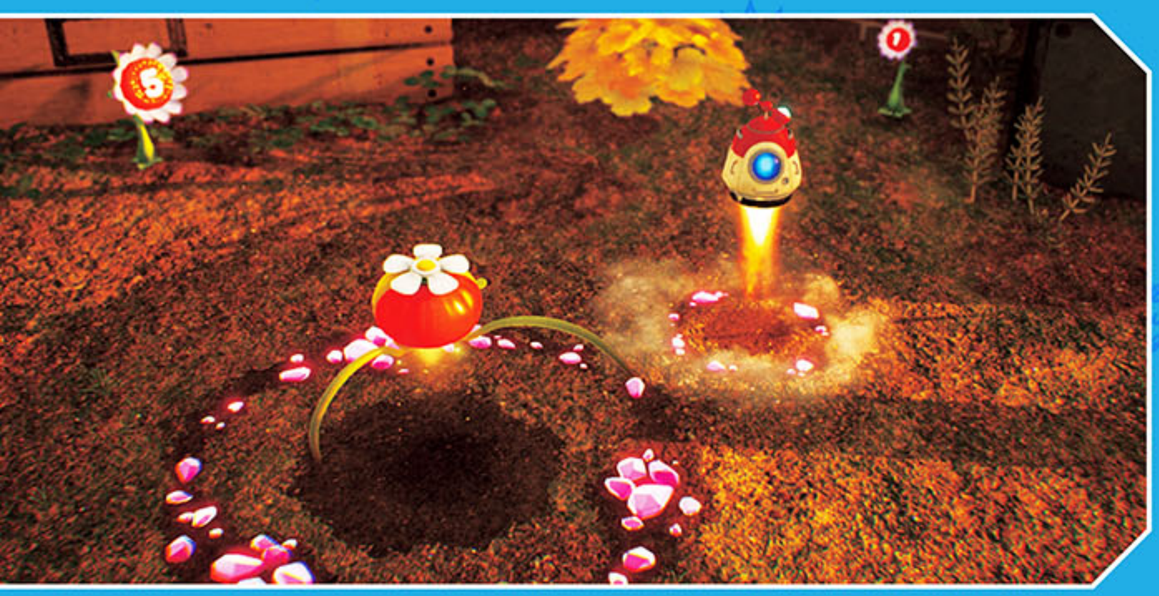

RETURN

夜になる前に帰還

レスキューキャンプに無事に帰還するまでが、救助活動だ。原生生物が活発になる夜は、作業を切り上げる必要がある。救難信号がある限り、明日もレスキュー隊は遭難者のもとへ駆けつけるだろう。

朝までヒカリヅカを守りぬく

夜の探索

ときには、危険な夜に任務を行わなければならないこともあるようだ。夜にだけ現れる「ヒカリピクミン」と共に、レスキュー隊は狂暴化した原生生物に立ち向かう。

この夏「ピクミン」シリーズを遊びつくす!

今すぐ遊べる!

『ピクミン4』体験版が配信中!

未知の惑星は、遭難者がいっぱい…!?新米レスキュー隊員とオッチンの大冒険。シリーズ最新作『ピクミン4』の序盤をたっぷり遊べる体験版が配信中。「ピクミン」をまだ遊んだことのない方は、まずはこちらを遊んでみてはいかがでしょうか。

ダウンロードは「もっとくわしく」から

※体験版のセーブデータは製品版に引き継ぐことができます。

遊ぶともらえる!

『ピクミン4』を遊ぶと、『Pikmin Bloom』で使える限定コスチュームをプレゼント!

『ピクミン4』を遊ぶか「ピクミン4 体験版」をクリアすると、『Pikmin Bloom』で衣装として使える「ピクミン4のオッチンといっしょ! 着ぐるみ」がもらえます!

※受け取り方法は『Pikmin Bloom』公式サイトをご覧ください。

Pikmin Bloom(ピクミンブルーム)とは

みなさんの「歩く」を楽しくするスマートフォン向けアプリです。難しい操作は必要ありません。ちょっとしたお散歩や毎日の通勤も、今日からはピクミンとの楽しいおでかけに。

「ピクミン4の宇宙船」デコピクミンも登場!

※7月21日〜8月13日までの期間限定イベントです。

Pikmin Bloom Copyright © 2021 Niantic, Inc., Pikmin and Mii Characters / Artwork / Music Copyright © 2021 Nintendo All Rights Reserved.

トコトン遊ぶ！

Nintendo Switchで遊べる「ピクミン」シリーズ

【ピクミン1】

未知の惑星に遭難したキャプテン・オリマーが、ピクミンに出会い脱出を目指す、はじまりの物語。

【ピクミン2】

惑星から帰還したオリマーだったが、勤めている会社の借金を返すため惑星に戻って、オタカラ探し。

【ピクミン3 デラックス】

コッパイ星の食料危機を救うため、新たに3人の専門家が惑星へ向かった。そこで待ち受けているものとは…!?

※『ピクミン1』と『ピクミン2』がセットになった『ピクミン1＋2』も配信中。
『ピクミン1＋2』のパッケージ版は9月22日（金）発売予定です。

© Nintendo

ピクミンをもっと知りたくなったら

ピクミンシリーズのことがよく分かる「ピクミンガーデン ～ピクミンのいる庭～」がオープン！

ピクミンシリーズの情報が盛りだくさんのポータルサイト「ピクミンガーデン ～ピクミンのいる庭～」が公開中。ふしぎな生き物「ピクミン」たちの世界を、のぞいてみてください！

ピクミンたちの4コマ漫画が毎日更新！

NINTENDO SWITCH™ Sports

Nintendo Switch スポーツ

ボウリングでストライクを挑戦！

ニンテンドースイッチスポーツなら、
実際のボウリングと同じ普通のレーンで
遊ぶのはもちろん、さまざまな障害物が登場する、
一味違うボウリングも楽しめます。

Nintendo Switch Sports

発売中

パッケージ版 レッグバンドつき　希望小売価格 5,478円（税込）

ダウンロード版　希望小売価格 4,300円（税込）

●ジャンル：スポーツ ●メーカー：任天堂

プレイモード	TV		
プレイ人数	1〜4 ※1 ※2	1	

●インターネット通信：1〜16人（種目により異なります）

※1 プレイヤーごとに、Joy-Con1本（「サッカー」のみJoy-Con1セット）が必要です。
※2「バドミントン」「サッカー」「チャンバラ」のプレイ人数は1〜2人です。

CERO A 全年齢対象

ONLINE

© Nintendo

Nintendo Switch Nintendo Switch Sports セット

発売中

希望小売価格 37,980円（税込）

レッグバンド（単品）

発売中　希望小売価格 1,100円（税込）

新垣さんが CM内で挑戦したスペシャルレーン

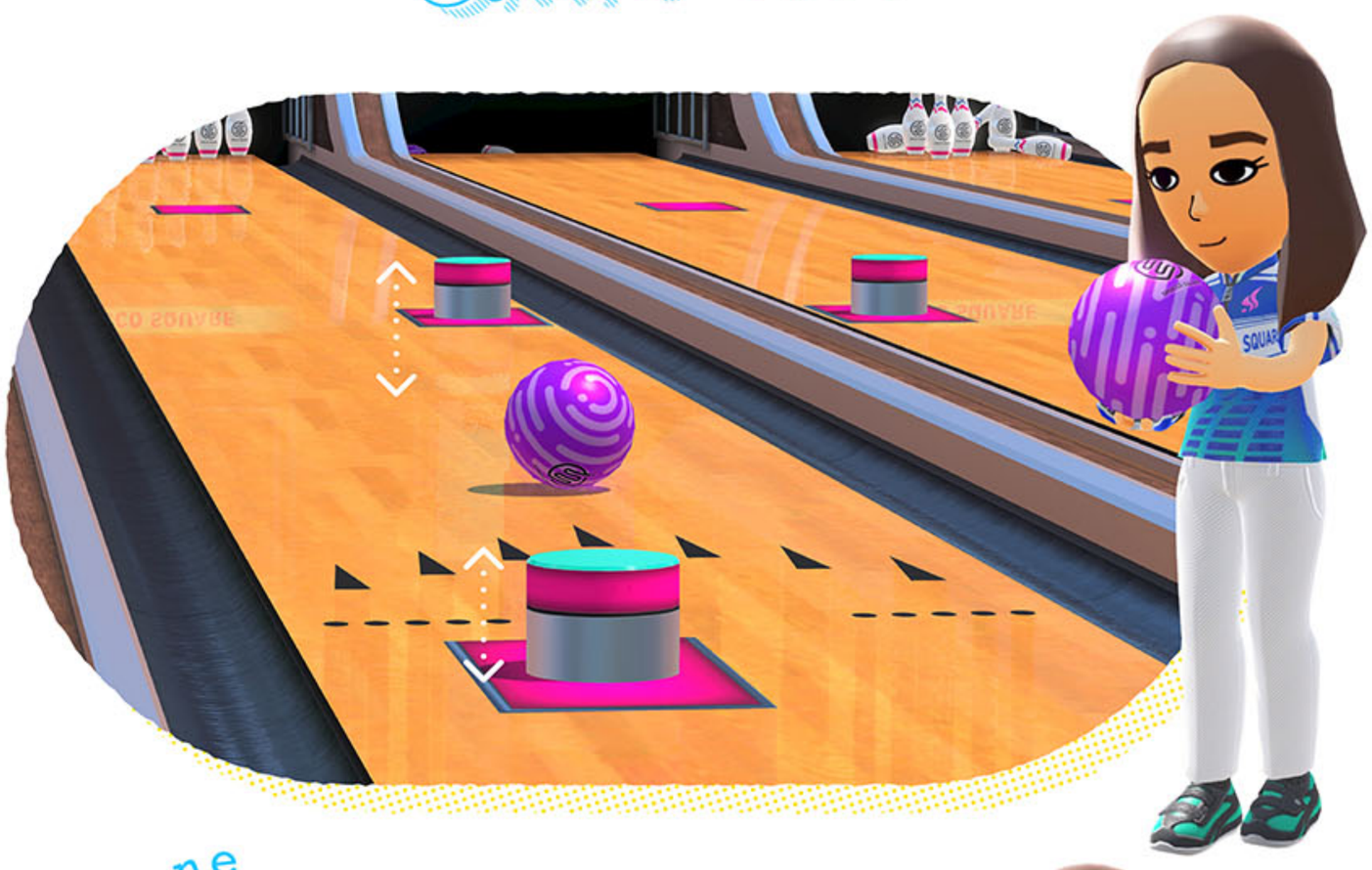

SP Lane 1

ぴょこぴょこモグラ

レーン上の円柱が出たり引っ込んだり。円柱の色の変化をヒントに、引っ込むタイミングを予測して投げるのがポイントです。

SP Lane 2

くねくね/ハーフパイプ

外側が高く、内側は低いハーフパイプの形をしているレーン。ボールが蛇行して転がるので、ボールの動きを予測して投げましょう。

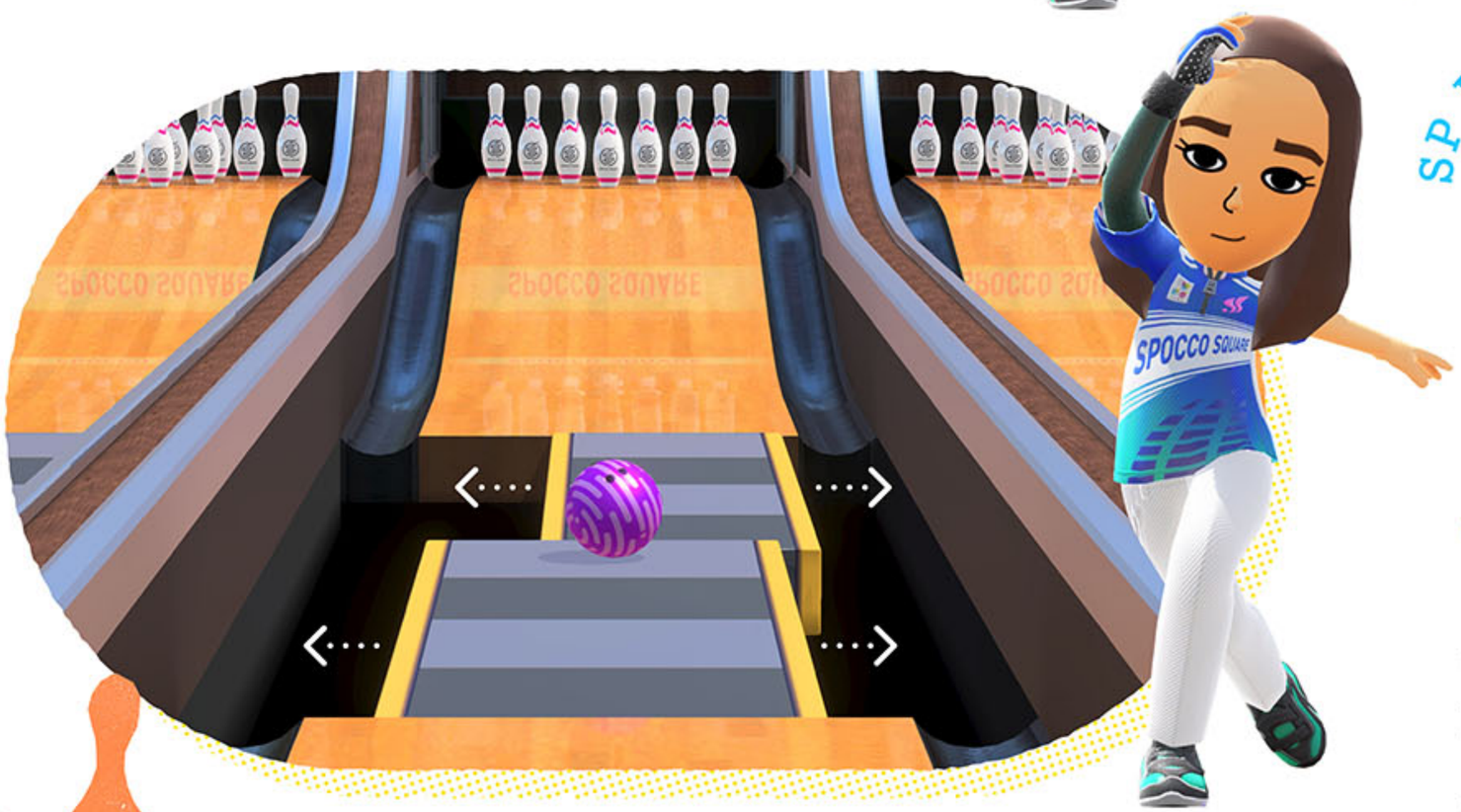

SP Lane 3

ゆらゆらブリッジ

レーン上に架かった橋が左右に動きます。橋から落ちると、ボールがピンまで届かないので、コース取りが肝心です。

※ほかにもいろいろなスペシャルレーンを収録！

全7種のスポーツ

ボウリングの他にも、足と腕の両方でプレイするサッカー、息を合わせるのが鍵となるバレーボールなど、全7種のスポーツで遊べます。

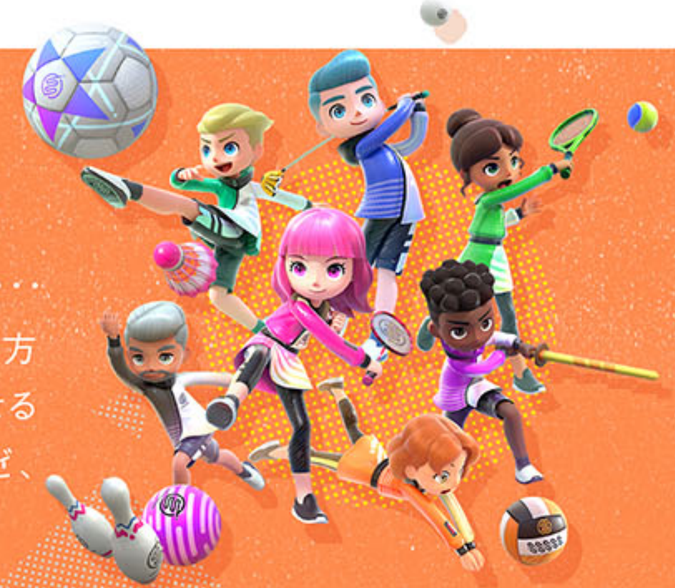

自分好みにコーディネート

オンライン対戦で入手できるさまざまなアイテムで、おしゃれも楽しめます。髪型や髪色、アクセサリーなど、組み合わせは無限大。動物にもなれます。

STREET SNAP COLLECTION

Splatoon 3 スプラトゥーン

日々アツい「ナワバリバトル」を
繰り広げるイカ・タコたちの
イカした夏コーデをチェック!

シルバーのプリントやバックルなど、随所のメタリック素材がピリリと効いたバンカラ流辛口パンクスタイル。ボトムスはダメージ加工で強気にトライ。

マスク イカスカルマスク(フォーリマ) 7,800G ／ **Tシャツ** アナアキTアシメブレス(アナアキ) 8,000G ／ **サンダル** アナアキストラップ レザー(アナアキ) 890G

バラズシ

寒冷地用アイテムが得意なブランドだが、夏モノも要チェック。カブりがちなTシャツコーデにストールをひと巻きして、他イカたちと差を付けよう。

バラズシで揃えた、アクティブながらもオトナな印象の夏コーデ。モノトーンを基調としたアイテムセレクトに、ブランドカラーのオレンジが冴える。

アイウェア バイカーシェード(バラズシ) 10,200G ／ **Tシャツ** バラズシ ノリマキ(バラズシ) 7,200G ／ **スニーカー** パーチHi ホワイト(バラズシ) 10,200G

タツノオトシゴの刺繍がクラシカルなキューバシャツは通気性バツグン。カンカン帽とレザーサンダルで、エレガントなリゾートスタイルに。

ハット イカンカン(ホタックス) 550G ／ **トップス** タツノコキューバ(クラーゲス) 3,800G ／ **サンダル** フィッシュボーンワラチ(ロッケンベルグ) 850G

シチリン

ファッション感度の高いイカたちの間で話題のブランド。アイテムにはアイコニックな3色のロゴが配され、ブランド特有の「ダシ」が効いたデザイン。

羽織というトラッドなアイテムながら、アシンメトリーに配されたプリントがストリートな印象。フクはボリューミーな分、足元はすっきりと抜け感を。

アイウェア タマサンBC925（シチリン）11,700G ／**トップス** イチニンバオリ（シチリン）10,500G ／**サンダル** BSサンダル（シチリン）400G

バスケタンクが主役の王道ヒップホップコーデ。インパクトの強いアイテムたちなのに統一感があるのは、色数を絞ってスタイリングしているから。

キャップ ドゥーラグキャップガサネ（ホタックス）9,500G ／**トップス** ウミボーズホーム（ヤコ）870G ／**スニーカー** テンヤ8パープル（アロメ）7,980G

タタキケンサキのオールホワイトコーデ。独特なフォルムのスニーカーはモードな雰囲気たっぷりなので、履いた途端にバンカラ街もランウェイに。

アイウェア ワイヤーグラス（タタキケンサキ）11,000G ／**トップス** スミチラシシャツ（タタキケンサキ）9,750G ／**スニーカー** クラム600 コハク（タタキケンサキ）11,260G

in バンカラ街

in ハイカラシティ

エゾッコリー

軽快なカラーのチェックシャツはエゾッコリーのチャーミングなセンスならでは。カモフラ柄をはじめクールなデザインを展開する別ラインにも注目。

サングラスの存在感がバツグン。エゾッコリーのカラフルなアイテムにマッチするビビッドカラーのボトムスこそ、この夏のニュートレンドになる！？

アイウェア メダイサングラス（エゾッコリー）11,000G ／**トップス** パッチワークシャツ（エゾッコリー）9,760G ／**サンダル** エゾックロッグ イエロー（エゾッコリー）830G

ハンティングベストなど多機能アイテムを日常コーデに取り入れるテクこそ、ツウの証。アウトドア系のアイテムも同系色で合わせればアーバンな印象に。

ハット ロブスターブーニー（フォーリマ）2,300G ／**トップス** ハンティングベストBK（シグレニ）6,000G ／**サンダル** デルタストラップ ネオン（シグレニ）4,800G

ヴィンテージ感のあるリンガー Tシャツが目を引くスケータースタイル。タフなデジタルウォッチはハードなバトルでもへっちゃらな上、士気もアガる。

ヘルメット シェルメット（ホタックス）9,000G ／ **Tシャツ** ビバレッジTリコピン（ホタックス）500G ／**スニーカー** グリッチョ ブルー（エゾッコ）800G

※ハイカラシティへ行くには、『エキスパンション・パス』が必要です。

有料追加コンテンツ

スプラトゥーン3

発　売　中

パッケージ版 ｜ 希望小売価格 6,578円（税込）

ダウンロード版 ｜ 希望小売価格 6,500円（税込）

●ジャンル：アクションシューティング ●メーカー：任天堂

プレイモード	TV		
プレイ人数	1	1	1

●インターネット通信：2〜8人 ●ローカル通信：2〜8人

amiibo　CERO A 全年齢対象　Nintendo ONLINE

© Nintendo

スプラトゥーン3 エキスパンション・パス

発　売　中

ダウンロード版 ｜ 希望小売価格 3,000円（税込）

第一弾：ハイカラシティ 配信中

第二弾：サイド・オーダー 2024年末までに配信予定

『スプラトゥーン3 エキスパンション・パス』を遊ぶには『スプラトゥーン3』のソフトが必要です。

コジャケとめぐる!

関東地区大会 DAY1 潜入レポート! in幕張メッセ

「スプラトゥーン甲子園2023」ついに開幕!

ナワバリバトルの頂点を決める『スプラトゥーン3』の公式大会を開催中!
全国5都市の地区大会と、オンライン大会で予選が行われ、
12月の全国決勝大会で日本一のチームが決まります。
今回は4月に開催された「関東地区大会DAY1」の様子を、編集部とコジャケがレポート!

開催スケジュール(2023)

4月	関東	9月	オンライン秋
6月	北海道	10月	九州
7月	東海	11月	オンライン冬
8月	近畿	12月	全国決勝大会

甲子園初! 「小学生」と「一般」の2部門開催!

関東大会は合計640もの個性あふれるチームが参戦。甲子園としては初めて「小学生部門」も開催され、フレッシュなイカたちの活躍も目立った!

甲子園には魔物が棲んでいる… 繰り広げられるバッチバチの名勝負!

熱い試合に
イカ研究員もこの表情…

真剣に見守る観客席

ステージ裏の様子
ピリピリとした緊張感が伝わる

関東DAY1は、終始白熱した試合が続き、波乱の多い展開に!
逆転に次ぐ逆転で、会場の浸透圧はMAXに!

その差はわずか0.1% 最後の一塗りが明暗を分ける!

DAY1「小学生部門」で優勝を飾ったのは、"RESP-ects"。大人顔負けの個の実力と、がっちり前線をキープする堅実な戦いぶりで他のチームを圧倒!
続く、「一般部門」の優勝は、"心の怪盗"。実力伯仲の決勝戦は、最後の一瞬まで気の抜けない試合展開だったが、0.1%の僅差で優勝をもぎ取った!

これが優勝者にのみ与えられるユニフォーム!

出場・現地観覧募集中。
オンライン大会も!

公式サイトで
全試合生中継。
「もっとくわしく」から

EVERYBODY 1-2-Switch!™
エブリバディ 1-2-Switch!

そのパーティ

和がウマ～く盛り上げます！

大人数で遊べる、異色のパーティエンターテインメントが登場。2チームに分かれてさまざまなゲームをプレイし、ポイントの合計を競います。今回はシチュエーション別にオススメのゲームをご紹介。

案内人
ホーレス・ショーポニー
Horace Showpony
ほめ上手でノセ上手、お調子者な性格。ちょっぴりハイテンションなパーティの盛り上げ役！

EVERYBODY 1-2-Switch! ココがウマい！

コントローラーはジョイコンか、スマホ！

人数分のJoy-Conがなくても、スマホで気軽に参加できちゃいます。普段誘えない人も巻き込んでレッツパーティ！

EVERYBODY 1-2-Switch! ココがウマい！

最大100人であそべます

少人数でわいわいあそべるものから、大人数でも楽しめるものまで揃っています。

結婚式の二次会

仲の良い人からはじめて会う人まで、いろんな人が集う二次会。誰でも気軽に参加できるシンプルなゲームがおすすめです。

だるまさんがころんだ

瞬発力 ★★
メリハリ ★★★
コミュニケーション ★

鬼が見ていない間にその場で足踏みし、誰よりも早くゴールを目指す。

クイズパーティ

一般常識 ★
仲良し度 ★★★
コミュニケーション ★★★

オリジナル問題をつくり、みんなで回答。

会社の懇親会

ベテラン社員から若手まで幅広い年齢の人が集まる懇親会には、ちょっと頭を使うゲームはいかがですか？

オーダーメモ

速記力 ★★★
記憶力 ★
コミュニケーション ★★★

チームのメンバーと分担し、読み上げられる注文の数をスマホ画面に記録。

目押しビンゴ

狙い止め ★
運 ★★
コミュニケーション ★★

Joy-Conでルーレットを止めて番号を決めるビンゴ。

イス取りゲーム

リズム力 ★★
瞬発力 ★★★
コミュニケーション ★★

流れる音楽に耳を澄ませ、止まったらすぐにその場でしゃがむ。

仲間とBBQ

アウトドアシーンでは、テーブルモードでもプレイできるゲームがおすすめです。

カラーハンター

色彩感覚 ★★★
探索力 ★★★
コミュニケーション ★

制限時間内で、その場にあるお題に近い色をスマホで撮影。

ほかにもいろいろ

動きを揃えて宇宙人を呼ぼう！

ハローUFO

祈り ★★★
チームワーク ★★★
コミュニケーション ★★★

Joy-Conやスマホを上下左右に振り、みんなで心を1つにして宇宙人とお友達に。

忍術修行 刀編

瞬発力 ★★
連携 ★★★
コミュニケーション ★★

相手チームの投げる手裏剣を、Joy-Conの刀で弾く。

エブリバディ 1-2-Switch!

発売中

パッケージ版	希望小売価格	3,278円（税込）
ダウンロード版	希望小売価格	3,200円（税込）

●ジャンル：パーティー ●メーカー：任天堂

プレイモード	TV		
プレイ人数	2〜8	2〜8	

※スマホモードは最大100人（Nintendo Switch本体とスマートフォン、ともにインターネット接続が必要）

© Nintendo

CERO A 全年齢対象

飛ぶ！泳ぐ！走る！

この夏アナタは

どれに乗る？

普通では行けないあんな場所に移動できたり、走るよりも高速で移動したり…
ゲームの中に登場する乗りものや生きものを揃えてみました。

モルガナカー

⬆ペルソナ5 ザ・ロイヤル

怪盗団のメンバー、モルガナがバスに変身した姿。自慢のニャータリーエンジンで異世界を颯爽と駆け抜ける、怪盗団の頼れる移動手段。

ウルトラハンド

⬆ゼルダの伝説　ティアーズ オブ ザ キングダム

物をくっつける能力「ウルトラハンド」があれば、乗りものだって自在に作り出せる。プレイヤー自身の自由な創造力が、リンクを果てなき冒険へと導くのだ。

戦闘機関車 轟怨（ごうおん）

➡ベヨネッタ3

国土防衛のために製造された武装機関車「T696」が、怨霊を宿して悪魔へと変貌した姿。ベヨネッタが操縦することで、爆走させながら自在に砲撃することも。

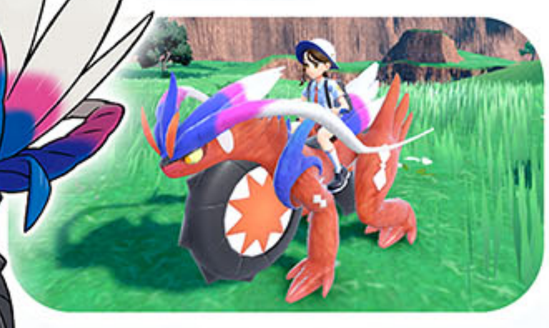

コライドン　ミライドン

⬅ポケットモンスター スカーレット・バイオレット➡

パルデア地方で出会う伝説のポケモン。ライドフォルムの彼らにまたがれば、陸地はもちろん、水上や大空、さらには垂直の崖すらも移動できるように。

プレッシー

➡スーパーマリオ 3Dワールド
＋ フューリーワールド

マリオたちを乗せて海や川を泳いだり、砂丘を渡ったりしてくれる。ジャンプで障害物を飛び越えることもできるぞ。

オトモガルク

➡モンスターハンターライズ

ハンターと連携して攻撃したり、背中にハンターを乗せて移動したり、狩りをあらゆる面でサポートしてくれるハンターの心強いオトモ。

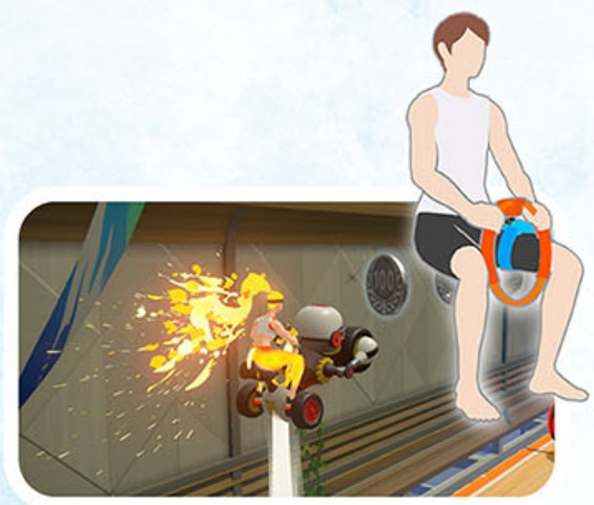

内ももライダー

⬅リングフィット アドベンチャー

内ももが生み出す爆発的なエネルギーを、浮く力に変換できる乗りもの。内ももと科学の融合が、人類を空へと羽ばたかせた。

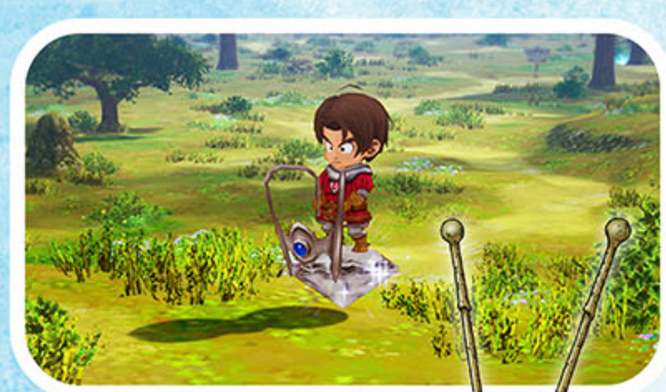

ドルボード

➡ドラゴンクエストX
目覚めし五つの種族　オフライン

古代の「神カラクリ」の一つで、低空飛行しながらフィールド上を素早く移動できる乗りもの。プリズムを取り付ければ、見た目も変更できるぞ。

アザラシ

➡カニノケンカ -Fight Crab-

戦うカニ達を乗せてくれる愛くるしい奴。甲殻類と哺乳類が一体となるとき、ハイスピードな騎乗戦が展開される!

サメライド

⬅スプラトゥーン3

高速で突進した後、爆発してインクをまき散らすサメ型のスペシャルウェポン。サメライドなら水上を走れると期待したイカたちが、猛烈な勢いで水没していく姿も目撃されている。

ペルソナ5 ザ・ロイヤル ©ATLUS ©SEGA All rights reserved.　ペヨネッタ3 © Nintendo © SEGA Published by Nintendo　カニノケンカ -Fight Crab- ©Calappa Games. Published by Masstif
ドラゴンクエストX　目覚めし五つの種族　オフライン © 2012,2022 ARMOR PROJECT/BIRD STUDIO/SQUARE ENIX All Rights Reserved.

あなたは誰を応援する？

筋肉自慢せいぞろい

周りの視線を釘付けにする、自慢の肉体美がここに集結。
鍛え抜かれたみなさんと、アツい夏を過ごしてみませんか。

／ナイス筋肉！＼

マッスル

無人島の住民。キンニクに毎日話しかける。そうするとなんとなく、よく成長するような気がするから。口癖は「コング」。

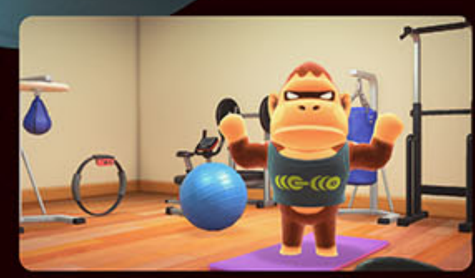

▲あつまれ　どうぶつの森

／キレてるぜ！＼

ヤシガニさん

クツ屋「ココナッツクラブ」の店主。両手のハサミの力は体重の90倍にものぼる。若い頃はアイドルを目指していたという噂も。

▲スプラトゥーン3

ドラゴ

主人公と幾度も対決することとなる、黒いドラゴン。戦闘中に筋トレを始めるほど意識が高く、肉体の仕上がりはいつも完璧だ。

▲リングフィット アドベンチャー

ガノンドロフ

女性ばかりのゲルド族において、男として誕生する。武芸に長けた者が多い種族の名に恥じぬ、立派な体躯の持ち主。

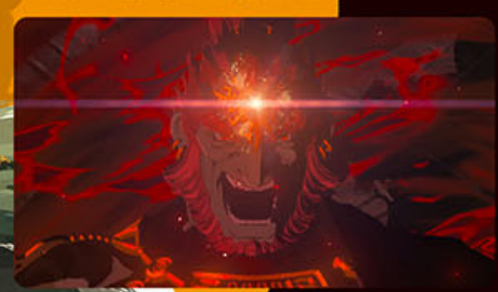

▲ゼルダの伝説 ティアーズ オブ ザ キングダム

レックス

かつての小柄な青年は、大きな双剣を軽々と振るう戦士へと成長。風格すら感じる身体は、歴戦を戦い抜いた勲章だ。

▲ゼノブレイド3

© Nintendo / MONOLITHSOFT

／仕上がってる！＼

COOL!

WOW!

デデデ大王

「ジャマハート」の影響でマッチョな姿になった自称「大王」。下半身のトレーニングが少し不足気味かも?

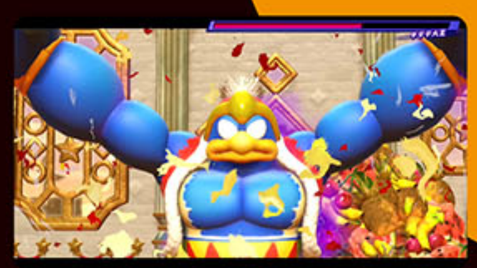

星のカービィ　スターアライズ

© 2018 HAL Laboratory, Inc. / Nintendo

ザリア

戦争で荒廃した環境に育ち、アスリートとして大成するも、故郷のためにすべてを捨てて兵士となった。世界最強の女性との声も。

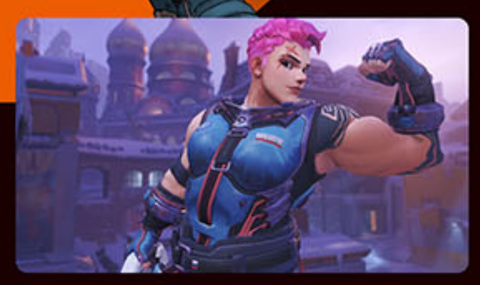

オーバーウォッチ2

© 2023 Blizzard Entertainment, Inc.

パチパチ

ケンシロウ

第64代北斗神拳伝承者。彼がインストラクターとして指南してくれる日が来るなんて、一体誰が想像できただろうか。

Fit Boxing 北斗の拳
~お前はもう痩せている~

デカい!

ドンキーコング

無限のパワーをもったジャングルの王。強敵を目の前にしても、ドラミングは欠かさない。大好物のバナナが、力の源だ。

ドンキーコング　トロピカルフリーズ

© Nintendo

カイリキー

あらゆる格闘技を極めているというポケモン。4本の腕から繰り出されるパンチは迫力満点。

ポケットモンスター ブリリアント
ダイヤモンド・シャイニングパール

©2021 Pokémon. ©1995-2021 Nintendo/Creatures Inc./GAME FREAK inc.
Developed by ILCA,Inc.

大神さくら

武闘家の父の元で、あらゆる格闘技を経験した超高校級の格闘家。乳母車に乗る前から戦っていたという伝説を持つ。

ダンガンロンパ 希望の学園と絶望の高校生 Anniversary Edition

©Spike Chunsoft Co., Ltd. All Rights Reserved.

輝いてるよ!

ファミコン40th Anniversary

ファミコン40周年特集

ファミコン解体新書

1983年7月15日に任天堂が『ファミリーコンピュータ』を発売してから今年で40年。「ファミコン」の愛称で親しまれ、数々のゲームを世に送り出した家庭用ゲーム機。今も人々の記憶に残るクラシックなゲーム機をNintendo Switchと比較しながら今一度思い出してみよう。

● カセットコネクタ(コネクタカバー)

カセットを入れ替えることでさまざまなタイトルを楽しむことができる。当時のゲーム機は1つのハードで決められたタイトルしか遊べないものが多かった。カセットを差し込んでいないときはカバーを使い、ホコリなどからコネクタを守っていた。

カセットのデザインが見えるんだね

● イジェクト

奥にスライドさせることで、カセットを取り出すことができる。

● パワー

電源。当時はセーブ機能が無いソフトもあり、ずっと電源をつけたままの人もいたのでは?

Check! カセットの大きさを比べてみよう

発売メーカーによってさまざまな形状のカセットが存在した。Nintendo Switchのゲームカードと比べるとこんなに大きさが異なる。

● 有線コントローラ

十字ボタンとA、Bボタン。主にこの3つのボタンでさまざまなゲームをプレイできた。

● エキスパンドコネクタ

別売の周辺機器と接続することのできる拡張端子。

蓋を開けるとこんなかんじ

Check! コントローラーの違いを知る

Nintendo Switchでは、多くのボタンに加え、スティック入力により多彩なゲームのプレイも可能になった。さらに無線接続により、スタイルに縛られない遊びかたができるようになった。

Iコントローラーにはセレクトとスタートボタンがついてるよ

● テレビへの接続

RFスイッチという付属品をアンテナケーブルと結合させ、テレビに接続した。

テレビのアンテナ部分に直接接続したんだよ

Check! テレビにうつす仕組みの変化

Nintendo Switchでは、HDMIケーブルで簡単にテレビに接続することができる。さらにドックから取り出せば、本体の液晶でどこでもゲームを遊ぶことができる。

● 個性豊かな周辺機器

ロボットや光線銃、キーボードなど、コントロールの多様性を補助するさまざまな周辺機器が発売された。ディスクシステムなど機能を拡張するものもある。

ロボット

対応ソフトはわずか2本というレアな変わり種。テレビ画面からの光信号をキャッチし、ロボットの本体が動くという仕組みだった。

ディスクシステム

1986年に発売された。ファミコンのカセットコネクタとドッキングし、薄型のディスクカードを読み込んでプレイする。当時のカセットよりも容量が大きく、サウンドの表現力が向上した。

●リセット

バッテリーバックアップ機能付きのゲームの電源を切る際はリセットボタンを押しながらパワーをオフする必要があった。

Ⅱコントローラーにはマイクがついているよ

Check! プレイ方法に合わせて進化

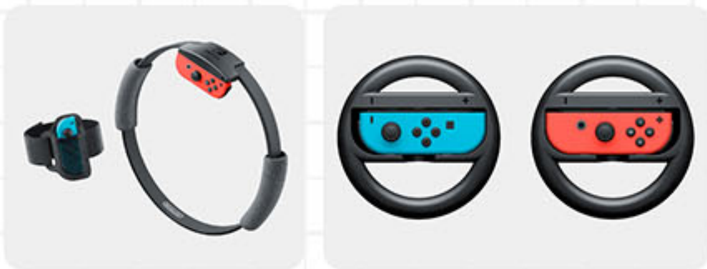

リングコンやJoy-Conハンドルなど、Joy-Conの機能を活かすアタッチメント型の周辺機器が多く発売されている。

ファミコン初登場作品

今でも活躍しているキャラクターの

ファミコンソフトに登場し、今も活躍し続けるキャラクターも多く存在する。その中の一部を当時のゲーム内の姿とSwitch版の姿を比較しながらご紹介。

F…ファミコン　S…Switch

マリオ

スーパーマリオシリーズ

赤い帽子に青のオーバーオール、トレードマークの口ひげ。キノコでパワーアップする、「スーパーマリオ」は1985年発売の『スーパーマリオブラザーズ』から登場。

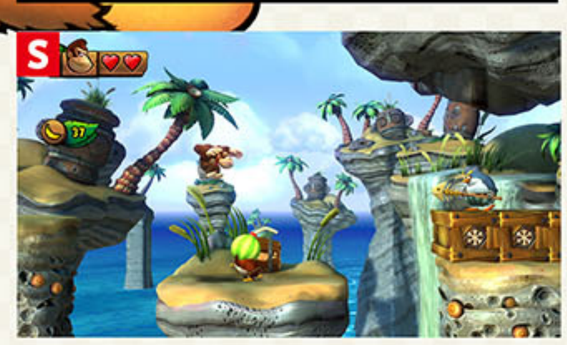

ファミコンソフト第1弾『ドンキーコング』で登場したドンキーコング。このドンキーコングは、プレイキャラとしてではなく、「レディをさらう敵キャラ」という位置づけであった。

ドンキーコング

ドンキーコングシリーズ

サムス・アラン

メトロイドシリーズ

バウンティハンターとして活動し続けるサムス・アランも1986年発売のディスクシステム用ソフト『メトロイド』が初登場。一貫したクールな性格、サムスと浮遊生命体メトロイドとの関係がここからスタートした。

ロックマン

ロックマンシリーズ

©CAPCOM CO., LTD. ALL RIGHTS RESERVED.

悪の科学者Dr.ワイリーとの戦いはファミコンソフト『ロックマン』から始まった。キャラクターボイスが入ったり、スライディングやチャージができるようになるなどシリーズを追うごとに進化していった。

ボンバーマン

ボンバーマンシリーズ

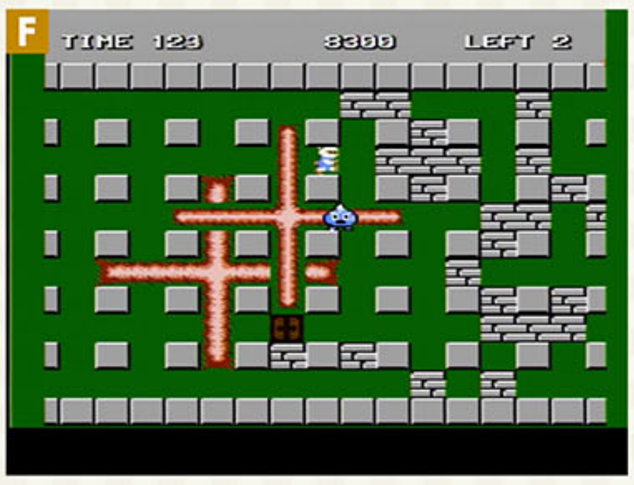

©Konami Digital Entertainment

ゲーム中に登場する一目でわかる特徴的な見た目は1985年発売の『ボンバーマン』から既に確立されていた。爆弾をパワーアップさせるなどのゲーム性も初回作から受け継がれている。

スライム

ドラゴンクエストシリーズ

1986年発売のシリーズ第1作『ドラゴンクエスト』からすべての作品に登場し続けているまさにシリーズを象徴するモンスター。

© ARMOR PROJECT/BIRD STUDIO/SQUARE ENIX All Rights Reserved.

おなじみのシリーズの、あのキャラクターも

マルス「ファイアーエムブレムシリーズ」

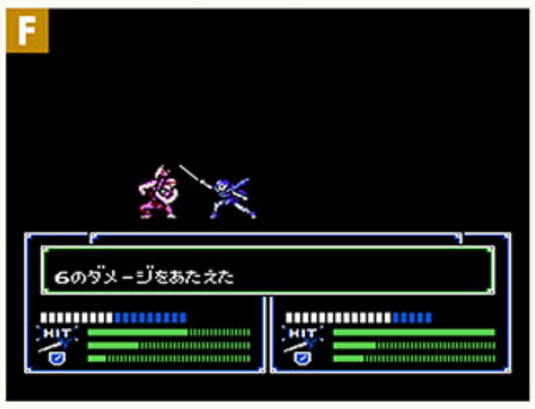

マルスの初登場は『ファイアーエムブレム 暗黒竜と光の剣』。

© Nintendo / INTELLIGENT SYSTEMS

信長「信長の野望シリーズ」

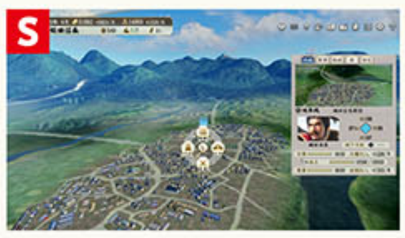

歴史シミュレーションというジャンルの代表『信長の野望 全国版』も88年にファミコンソフトが発売された。

©コーエーテクモゲームスAll rights reserved.

カービィ「星のカービィシリーズ」

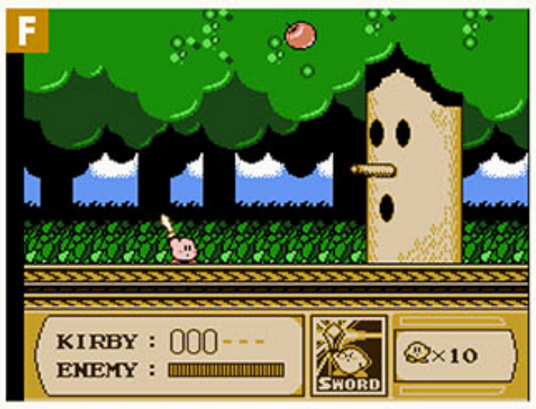

カービィがコピー能力を使えるようになったのはファミコンソフト『星のカービィ 夢の泉の物語』から。

© HAL Laboratory, Inc. / Nintendo

桃太郎「桃太郎電鉄シリーズ」

登場キャラも大人気、鉄板パーティゲームの第1作は88年発売の『桃太郎電鉄』。

©Konami Digital Entertainment

Nintendo Switch Onlineで配信中の ※2023年6月時点

ファミコンソフト全タイトル紹介

Nintendo Switch Onlineに加入すれば、懐かしのファミコンソフト60本以上が遊び放題に!あの頃やり込んだ一本も、新しい一本との出会いも。

ファミリーコンピュータ Nintendo Switch Onlineなら

どこでもセーブで気軽に遊べる。

オンラインで対戦・協力プレイ。

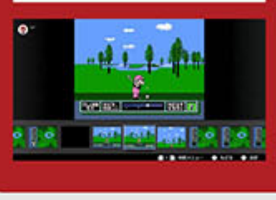

「巻き戻し」機能でやり直しが簡単に。

1983

1984

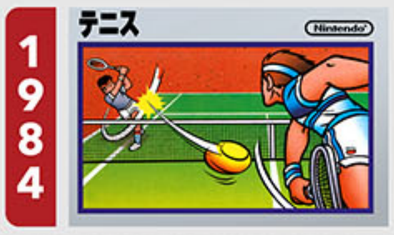

1985

1986

1987

1988

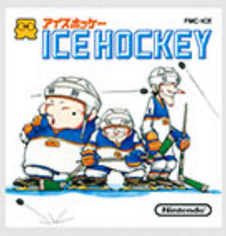

1989

1990

1991

1992

1993

1994

対象ソフトは今後も順次追加予定。

©Nintendo ©Konami Digital Entertainment ©1987 Konami Digital Entertainment ©ARC SYSTEM WORKS ©CAPCOM CO., LTD. 1986, 2018 ALL RIGHTS RESERVED. ©HAL Laboratory, Inc. ©1993 HAL Laboratory, Inc. ©SUNSOFT ©CITY CONNECTION CO., LTD. ©1992 コーエーテクモゲームス All rights reserved. ©1990 コーエーテクモゲームス All rights reserved. ©1988 コーエーテクモゲームス All rights reserved. ©1987 コーエーテクモゲームス All rights reserved. ©1986 コーエーテクモゲームス All rights reserved. ©カルチャーブレーンエクセル ©SNK CORPORATION 1989 ©SEGA ©1989 SHIGESATO ITOI/Nintendo MAPPY-LAND™ &©1986 BANDAI NAMCO Entertainment Inc. DIG DUG™II &©1986 BANDAI NAMCO Entertainment Inc. ©D4Enterprise Co.,Ltd. XEVIOUS™ & ©Bandai Namco Entertainment Inc. THE TOWER OF BABEL™& ©Bandai Namco Entertainment Inc.

『ファミリーコンピュータ』が発売されて今年で40年であることを記念し、「マリオ」や「ゼルダ」など、今に続くシリーズの原点に触れたり、ソフトメーカーのタイトルを含め、当時の思い出を振り返ることのできるキャンペーンサイトを公開中です。

40周年キャンペーンサイトでは さまざまなコンテンツをご用意してお待ちしています。

ファミコン国民投票（こくみんとうひょう）

みんなで決めるファミコンなんでもNo.1

「はじめて買った（買ってもらった）のは？」など、毎週さまざまなテーマでNo.1タイトルを決定。

ファミコンの思い出お聞かせください

笑い、泣き、自慢、失敗など、当時の思い出「#ファミコン武勇伝」をTwitterで募集中。

ファミコン話だけのトーク番組

「ファミコン国民投票」や「#ファミコン武勇伝」などをテーマにケンドーコバヤシさんたちが語り合うWEB番組。

ファミコン 全国一斉クイズ

月1回開催!目指せ令和のファミコン博士

月1回決められた時間に参加することのできるクイズイベント。当時の思い出を頼りに、高得点を狙え。

第1回 7月30日（日）20：00～20：59開催

練習問題にチャレンジ

『スーパーマリオブラザーズ3』で初めて登場したマリオのパワーアップをすべて選択してください。

- しっぽマリオ
- ファイアマリオ
- タヌキマリオ
- マントマリオ

＼check!／
キャンペーンサイトは「もっとくわしく」から
※各コンテンツの詳細、練習問題の答えを掲載しています。

© ARC SYSTEM WORKS , © Nintendo / INTELLIGENT SYSTEMS , © CAPCOM CO., LTD. ALL RIGHTS RESERVED. , ©コーエーテクモゲームス All rights reserved. , © Konami Digital Entertainment , © SUNSOFT , © CITY CONNECTION CO., LTD. , © ARMOR PROJECT/BIRD STUDIO/SQUARE ENIX All Rights Reserved. , © SQUARE ENIX CO., LTD. , © HAL Laboratory, Inc. / Nintendo , PAC-MAN™, XEVIOUS™, MAPPY™, DIG DUG™, ワギャンランド™& © Bandai Namco Entertainment Inc. , © SHIGESATO ITOI / Nintendo , © Nintendo

Nintendo OSAKAに潜入!

突撃レポート

Report on Nintendo OSAKA!

国内2店舗目となる任天堂直営のオフィシャルストア、Nintendo OSAKAに行ってきました!店内やここでしか買えないグッズなど、魅力をたっぷりご紹介。読めば、あなたも訪れたくなること間違いなし!

Store Exclusives

ショップ限定

▲ロゴTシャツ Nintendo OSAKA
赤・グレー S/M/L/XL 各5,280円

▲マグカップ 1,540円

▶さくさくショコラ 1,760円

▲ハンドタオル 660円
▶フェイスタオル 1,320円

SUPER MARIO スーパーマリオ™

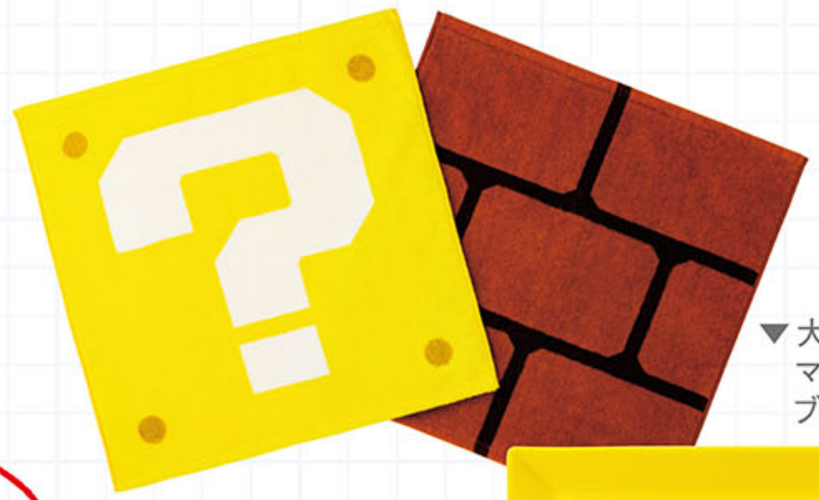

▲ミニタオルセット スーパーマリオ ハテナブロック・レンガブロック 1,760円

▼大皿 スーパーマリオ ハテナブロック3,124円

▲ヨッシーのタマゴコレクション
プチ缶ラムネ 550円

◀スーパーマリオ
泡タイプソープ
ディスペンサー
450ml 1,430円

泡が
星の形に!

▲Tシャツ スーパーマリオ パワーアップ
130 各3,080円・S/M/L/XL 各3,300円

ゼルダの伝説™
THE LEGEND OF ZELDA

▲スライドミラー ハートの器
2,420円

◀トライフォースクッキー
1,980円

▲ぬいぐるみクッション
ハイリアの盾 3,850円

▲コログ うちわセット
1,980円

▲左からピンズA 770円、ピンズC 770円、
コログのピンズ 1,100円、ピンズ マスターソード 1,430円

Splatoon™
スプラトゥーン

▼クッション ジャッジくん 4,180円
クッション コジャッジくん 3,080円

◀走るコジャケ
コレクション
1,540円

▲ダイカットパスケース 各990円
ダイカットコインケース 各825円

▲イカサンT 160/S/M/
L/XL/XXL 各5,555円

日常もピクミンがサポート!?

▲はたらくピクミンコレクション 1,300円

PIKMIN™ ピクミン

お弁当にも良さそう

▲保存容器セット ペレット 2,090円

▲フードピック（6本セット）950円

チャッピーがピクミンを狙ってる!

▲クリアポーチ 1,980円

▲くるぶしソックス 青・黄・赤（M23-25cm/L25-27cm）各990円

▲ヘアゴム 各1,650円

夏に役立ちそうなアイテムも!

More to see

他にもいろいろ

レジにもお楽しみがあるらしい!

レシートの裏もどうぶつの森の柄になってる!

チェックインで ＼ステッカーをGET／

スマホアプリ「My Nintendo」でチェックインをすると、ここでしか手に入らないステッカーがもらえます。

レジによってショッパーのデザインが違うよ

Shop Info

今回紹介したのはこちら!

Nintendo OSAKA
大阪府大阪市北区梅田3丁目1-1
大丸梅田店 13F
OPEN/CLOSE 10:00-20:00

Nintendo TOKYO
東京都渋谷区宇田川町15-1　渋谷PARCO 6F
OPEN/CLOSE　平日｜11:00-21:00
土・日・祝日｜10:00-21:00

NEWS

国内3店舗目となる「Nintendo KYOTO」が2023年10月17日（火）にオープン!
くわしくは任天堂公式ホームページをご覧ください。

※価格はすべて税込です。　※掲載している商品が品切れしている場合があります。ご了承ください。

Disney ILLUSION ISLAND

ミッキー&フレンズの不思議な冒険

ディズニー イリュージョンアイランド
～ミッキー&フレンズの不思議な冒険～

7月28日(金)発売

パッケージ版	希望小売価格	5,478円(税込)
ダウンロード版	希望小売価格	5,400円(税込)

●ジャンル:アクションアドベンチャー
●Disney Games

プレイモード	TV		
プレイ人数	1～4	1～4	1

CERO A 全年齢対象

© 2023 Disney

ミッキー、ミニー、ドナルド、グーフィーの4人が、
不思議な島「モノス」の危機を救う冒険へ出発。
ミッキー&フレンズの新しい世界を、Nintendo Switchで楽しんでみませんか?

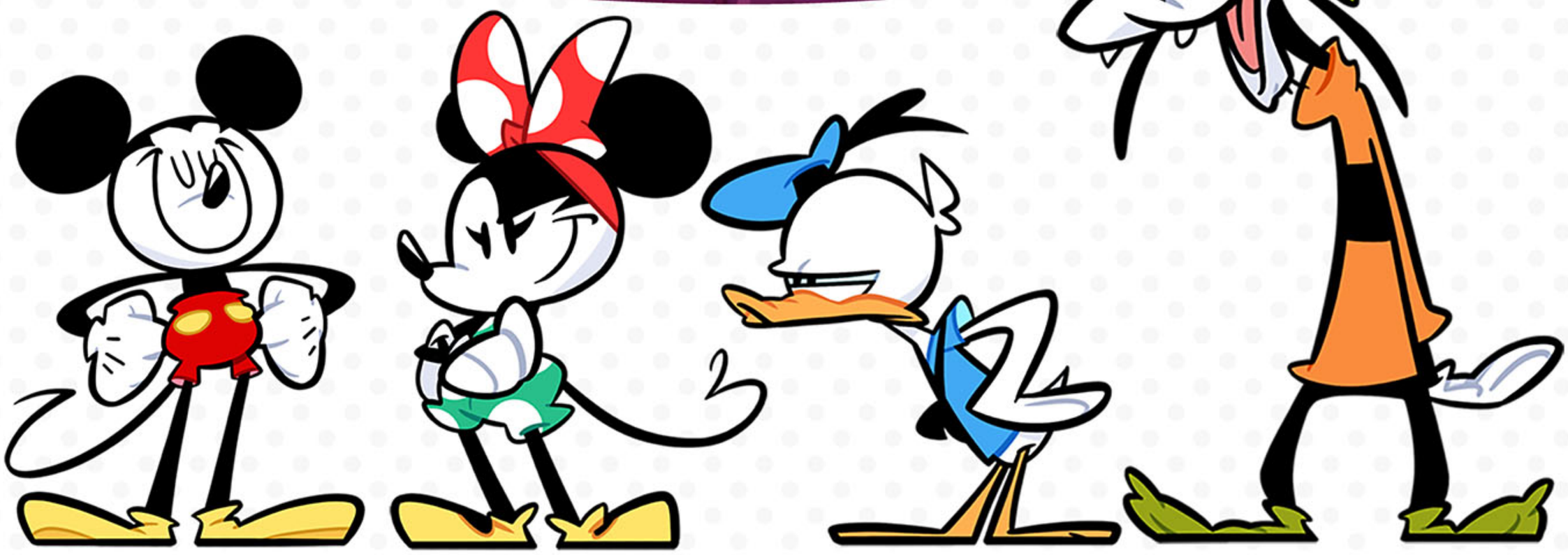

ミッキー

明るく勇敢な、みんなのリーダー。辿り着いた島の危機を知り、仲間と冒険に出発することを決意する。

ミニー

思いやりのあるしっかり者。困難なときも仲間に優しい声をかける。今回はパンツスタイルで冒険。

ドナルド

自己中心的で負けず嫌いな性格。ミッキーやミニーの言うことを聞いて、しぶしぶ冒険に出ることに。

グーフィー

気立てがよくて、のんびり屋さん。マイペースな性格だが、冒険中は軽やかなアクションを見せる。

いろんなアクションで島中を冒険!

走って、ジャンプして、スウィングして!

協力プレイならではのアクションも!

ハグでライフ回復!

ロープで仲間を救出!

ウマとびで大ジャンプ!

見つけて!隠れミッキー

「隠れミッキー」を見つけて、仲間と記念にパシャリ!!

歴代シリーズのイラストをコレクション!

ミッキー&フレンズの映像作品をモチーフにしたアイテムが登場!

STORY INTRODUCTION

ピクニックをするため、届いた地図を頼りに、とある島に集まった4人でしたが…?

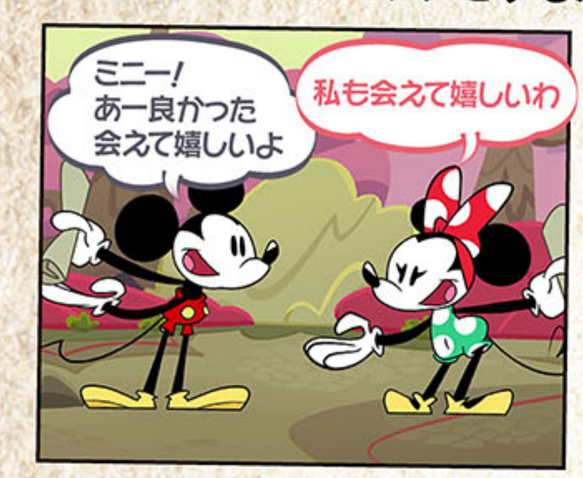

MARIOKART 8 DELUXE
マリオカート8デラックス

コース追加パスで

世界をドライブ

『マリオカート8 デラックス コース追加パス』には、
世界各地の都市をモチーフにしたコースを多数収録。
観光気分で世界の名所を巡ってみませんか?

GERMANY
ベルリンシュトラーセ

ドイツのベルリンが舞台。シンボルにもなっている有名な門や塔を横目にレース。

観光バスやタクシーが並走するほか、3周目には壁からバッタンが倒れてくるエリアもあるのでぶつからないよう注意!

UNITED KINGDOM
ロンドンアベニュー

イギリスのロンドンがモチーフの市街地コース。有名な宮殿や橋のほか、2階建てのロンドンバスも。

分岐が多いため、走るルートの見極めがポイント。

THE NETHERLANDS
アムステルダムブルーム

オランダのアムステルダムが舞台。風車やチューリップなどオランダらしい風景が広がる美しいコース。

コースの途中には運河の中を進んでいくエリアも。

FRANCE
パリプロムナード

フランスのパリがモチーフで、石畳を走る優雅なコース。おしゃれなカフェやブティックも。

3周目は、これまでの順路を逆走するコースになっていて、他のプレイヤーとすれ違うことも!?

マリオカート8 デラックス

48コース

発売中

パッケージ版
ダウンロード版

希望小売価格
6,578円（税込）

●ジャンル：アクションレースゲーム
●メーカー：任天堂

プレイモード	TV		
プレイ人数	1～4	1～4	1

●インターネット通信：2～12人
●ローカル通信：2～8人

amiibo　CERO A 全年齢対象　Nintendo Switch ONLINE

有料追加コンテンツ

マリオカート8 デラックス コース追加パス

48コース

発売中

ダウンロード版

希望小売価格
2,500円（税込）

2023年末までに合計48コース配信

8コース×6回

『マリオカート8 デラックス コース追加パス』を遊ぶには『マリオカート8 デラックス』のソフトが必要です。
Nintendo Switch Online ＋ 追加パック（▶P78）に加入することでも遊べます。

© Nintendo

THAILAND

バンコクラッシュ

タイのバンコクを舞台にしたコースで、たくさんの寺院や水上マーケット、黄金のねはん像など、バンコクの名所が盛りだくさん。

カーブが多く、道も上下に分岐するなど、走り甲斐のあるテクニカルなコース。

SINGAPORE

シンガポールスプラッシュ

シンガポール共和国の都市を舞台にしたコース。屋上のインフィニティプールや中華街など、夜のシンガポールを思いっきり疾走！

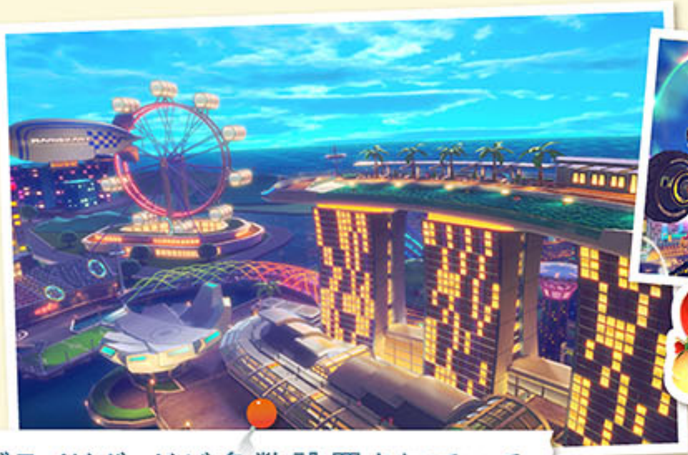

グライドボードが多数設置されているので、空中の滑空テクニックがポイント。

AUSTRALIA

シドニーサンシャイン

オーストラリアのシドニーが舞台。太陽の日差しが降りそそぐ夏らしいコースで、海の先にはエアーズロックも。

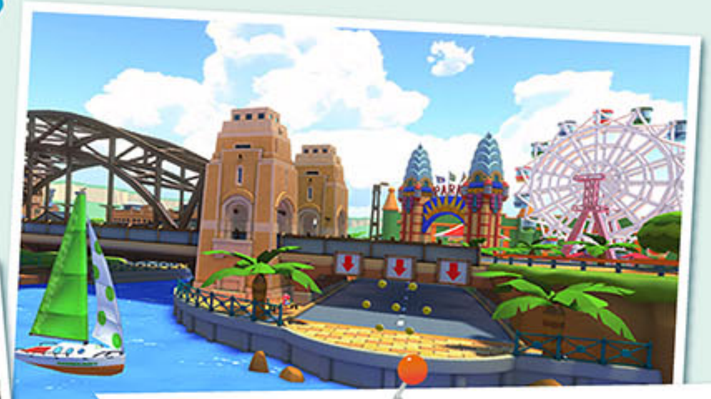

橋上のジャンプ台が連続するエリアで、ジャンプアクションをいかに成功させるかが決め手。

JAPAN

トーキョースクランブル

東京おなじみの観光名所がずらり。遠くには富士山の姿も。

周回数によって走るルートが変わるので順路をしっかり把握しておくことが、タイム短縮のカギ。

UNITED STATES

ニューヨークドリーム

アメリカのニューヨークが舞台で、そびえ立つ摩天楼やタイムズスクエアのネオンが美しい夜景のコース。

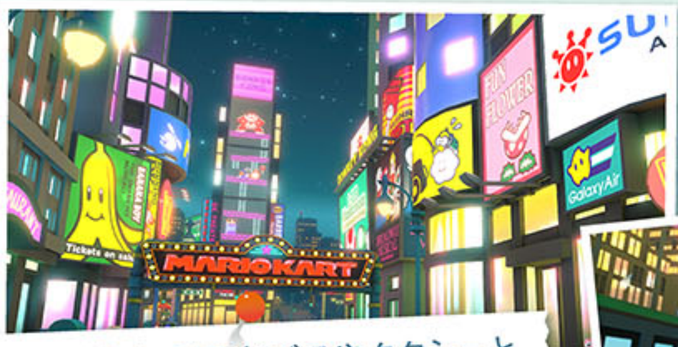

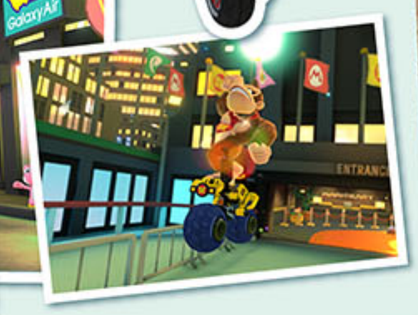

コースの途中で観光バスやタクシーとすれ違うので、ぶつからないよう注意が必要。

ポケットモンスター スカーレット
ポケットモンスター バイオレット
ゼロの秘宝

キタカミの里で夏を満喫

オレンジアカデミー・グレープアカデミーの生徒が林間学校で訪れるという「キタカミの里」。そこはまさに夏を過ごすにはぴったりの場所。緑豊かな土地で、とびきりの夏のひとときを過ごしてみませんか？

キタカミの里ってどんなところ？

田園風景が広がる自然豊かな場所です。パルデア地方にはいないポケモンたちも生息しており、さらに多くのポケモンと出会いたいトレーナーにもぴったり！おもちゃや雑貨が置いてある店やりんご園などもあり、楽しくもゆったりとした時間を過ごすことができます。

※「キタカミの里」での物語は「前編・碧の仮面」でお楽しみいただけます。

キタカミの里名物

オモテ祭り

夜の祭りにはやはり雰囲気の出るじんべえでおでかけ！キタカミの里名物の「オモテ祭り」をあなたも楽しんでみませんか？

屋台も盛りだくさん

かき氷、焼きそばなど、お祭りで定番の屋台や、ポケモンをモチーフにしたお面も。たくさんの屋台にカビゴンもごきげんのようです。

豆知識

ともっこさまの伝説って？

キタカミの里の人々から英雄と呼ばれ慕われている3匹のポケモン「イイネイヌ」「マシマシラ」「キチキギス」にまつわる昔話です。どうやらこの昔話には恐ろしいお面をかぶったポケモンも関係しているようですが…？

ポケットモンスター
スカーレット・バイオレット
ゼロの秘宝

発　売　中

ダウンロード版 | 希望小売価格 3,500円(税込)

『ゼロの秘宝』には前編と後編が入っています。

前編 碧の仮面（あとりのかめん）
2023年 秋配信予定

後編 藍の円盤（あおのえんばん）
2023年 冬以降配信予定

●『ゼロの秘宝』を遊ぶには、『ポケットモンスター スカーレット』または『ポケットモンスター バイオレット』が必要です。
●本カードで、『ポケットモンスター スカーレット ゼロの秘宝』または『ポケットモンスター バイオレット ゼロの秘宝』のいずれか1つをニンテンドーeショップで選択できます。お持ちのソフトに対応するバージョンをお選びください。

ポケットモンスター
スカーレット・バイオレット

発　売　中

パッケージ版 | 希望小売価格 各6,578円(税込)
ダウンロード版 | 希望小売価格 各6,500円(税込)

●ジャンル：RPG
●メーカー：[発売元]ポケモン[販売元]任天堂

プレイモード	TV		
プレイ人数	1	1	1

●インターネット通信：1～4人
●ローカル通信：2～4人

©2023 Pokémon. ©1995-2023 Nintendo/Creatures Inc. /GAME FREAK inc.
ポケットモンスター・ポケモン・Pokémon は任天堂・クリーチャーズ・ゲームフリークの登録商標です。
Nintendo Switch のロゴ・Nintendo Switch は任天堂の商標です。
※ 画面は開発中のものです。

Nintendo Switch ONLINE

CERO A 全年齢対象

ほんとうにあったニンテンドースイッチの七不思議

秘

あなたはいくつ知っていますか？ニンテンドースイッチのゲームや本体にまつわる不思議な噂。ウソかほんとうか分からない、ちまたにあふれる噂を七つ集めました。にわかには信じがたい話ばかりですが、真実はその目でたしかめてください。

其の1 闇夜に消える少女

これは、ある旅人から聞いた不思議な話。とある晩、村を歩いていると突然少女に声をかけられたそうだ。「とても大事なお話があるの」、そう話す少女の相談を受けて、各地を巡った旅人。ようやく相談事を解決できたと思ったその瞬間、振り返ると、そこにあるはずの少女の姿は消えていたという…。

Pokémon LEGENDS アルセウス

©2022 Pokémon.
©1995-2022 Nintendo/Creatures Inc./GAME FREAK inc.

其の2 密室から聞こえる助けを求める声

バンカラ街にある仮設トイレ。あなたはこのトイレにまつわる不思議な噂を知っているだろうか？それは、トイレの前でじっと待っていると、中から助けを求めているような声が聞こえるというもの。これは霊のしわざか、それとも…。謎は深まるばかりだ。

スプラトゥーン3

其の3 深夜のテレビに映る謎のメッセージ

みんな寝静まった土曜日の深夜。いつまでも眠らずにテレビを眺めていると目にしてしまう不思議な現象があるそうだ。時刻は3時33分。テレビ画面に突如得体のしれないものが映り込み、あなたに向かってなにかを語りかけてくる。はたして何を伝えようとしているのだろうか…？

あつまれ　どうぶつの森

其の4 冷たい海に轟く咆哮 未知の巨大生物

夜の冷寒群島には不気味な巨大生物が潜んでいて、心臓を揺すぶるような大きな咆哮とともに海上にその姿を現すという。船乗りたちに伝わるこの噂、こちらのジェスチャーに反応するという話まであるが、実際に目撃した人はあまりいないようだ。はたして真相は…。

モンスターハンターライズ

其の5 怪奇！空を飛ぶスフィンクス?!

パワームーンと関係が…!?

「都市の国 ニュードンクシティ」では、空飛ぶスフィンクスらしきものが目撃されているらしい。この大きさのものが空を飛ぶとは信じられない話だが、「メインストリート入り口にある双眼鏡にキャプチャーして北西の上空を見れば良い」と、やけに具体的な情報もあるので、気になる人は試してみてほしい。

スーパーマリオ オデッセイ

其の6 振り返るとそこに青白く輝く生き物

ハイラルのとある山麓であったという話。ある人が桜の木の下でひと休みしていると、後ろに特別な気配を感じて振り返った。そこにいたのは鋭い眼光と青白い毛並みを持つ大きな生き物。姿を現すや否や、数多の光が天に向かって立ち昇り、その景色に見惚れている間に、姿を見失ったという…。あの生き物はいったい…。

ゼルダの伝説　ティアーズ オブ ザ キングダム

其の7 恐怖！本体から鳴り響く怪音

Nintendo Switchで表示される「同じボタンを3回押してすすむ」の画面。多くの人は「Aボタン」を3回押すが、この時に右のJoy-Con「Rスティックボタン」を3回押し込むと、この世のものとは思えない不思議な音が聞こえるそうだ。

Nintendo Switch

Nintendo Direct から 秋以降発売予定の11タイトルをご紹介

2023.6.21

01 「スーパーマリオブラザーズ」完全新作

マリオと仲間たちが、敵や仕掛けを突破しながら、ゴールポールを目指して駆け抜けます。不思議な変化が起こる「ワンダー」では、土管が動き出したり、敵の大群が出現したり、別の姿に変身したり…。コースごとに異なる驚きやワクワクが待っています。

スーパーマリオブラザーズ ワンダー

10月20日（金）発売予定

CERO A 全年齢対象

© Nintendo

02 「ドラゴンクエストモンスターズ」シリーズ最新作が登場！

主人公は『ドラゴンクエストⅣ　導かれし者たち』に登場したピサロ。魔物が攻撃できないという呪いをかけられたピサロは、魔物とともに戦うモンスターマスターとなり、道中で出会ったエルフの少女ロザリーとともに、さまざまな魔界へと足を踏み入れていく。

ドラゴンクエストモンスターズ3
魔族の王子とエルフの旅

12月1日（金）発売予定

CERO 審査予定 レーティング

© 2023 ARMOR PROJECT/BIRD STUDIO/SQUARE ENIX All Rights Reserved. © SUGIYAMA KOBO

03 「オレはピカチュウ 自分で言うのもなんだが……名探偵だ！」

偉そうだけど憎めない、顔つきやしぐさはまるでおっさんの、自称「名探偵」のしゃべるピカチュウと、青年・ティムが、人間とポケモンが共生する街「ライムシティ」で起こるさまざまな事件の謎を、街のポケモンたちと力を合わせて解き明かしていきます。

帰ってきた 名探偵ピカチュウ

10月6日（金）発売予定

CERO A 全年齢対象

©2023 Pokémon. ©1995-2023 Nintendo/Creatures Inc./GAME FREAK inc.
Developed by Creatures Inc. ポケットモンスター・ポケモン・Pokémon・名探偵ピカチュウは、任天堂・クリーチャーズ・ゲームフリークの登録商標です。

04 今度のワリオは「瞬間×体感アクション」

5秒で遊ぶ瞬間アクション「メイド イン ワリオ」シリーズ最新作が登場。Joy-Conを握って全身を動かす「体感操作」で、200種類以上のプチゲームを遊びつくせ！ 2人で協力プレイができるほか、最大4人で対戦可能なパーティモードも収録。

超おどる メイド イン ワリオ

11月3日（金）発売予定

CERO 審査予定 レーティング

© Nintendo Co-developed by INTELLIGENT SYSTEMS

05 マリオと仲間たちの冒険が、ふたたび。マリオシリーズ最初のRPGが蘇る。

マリオRPGシリーズの原点がグラフィックを一新し、27年ぶりに蘇ります。人々の願いを叶える「スターロード」が壊され、そのかけら「スターピース」が世界に散ってしまったことを知ったマリオは、願いが叶う平和な世界を取り戻すため、心強い仲間たちと共に冒険に出ます。

スーパーマリオRPG

11月17日（金）発売予定

© Nintendo/SQUARE ENIX
Characters: © Nintendo, © SQUARE ENIX

06 愛と勇気のRPG、再び。

『STAR OCEAN THE SECOND STORY』が、2Dと3Dを融合させた新たなグラフィックでよみがえる。未開の星、未知の文明に対峙する中で次第に明かされる真実。あなたはこの星を救えますか?

STAR OCEAN THE SECOND STORY R

11月2日(木)発売予定

CERO B 12才以上対象

© 1998, 2023 SQUARE ENIX CO., LTD. All Rights Reserved. Original version developed by tri-Ace Inc.

07 その心に焔を灯せ 革命劇、開幕!!

『ペルソナ5』シリーズ最新作が、1MOREや総攻撃などバトルの魅力はそのままにシミュレーションRPGになって登場!「心の怪盗団」が新たな異世界で出会う謎の少女「革命家エル」と共に駆け抜ける革命劇をご覧あれ!

ペルソナ5 タクティカ

11月17日(金)発売予定

CERO C 15才以上対象

©ATLUS ©SEGA All rights reserved.

08 「メタルギア」シリーズがコレクション版で登場!

「敵に見つからないように潜入する」極限の緊張感――。
戦闘を避け、隠れながら任務を達成していく“ステルスアクション”の金字塔、「メタルギア」シリーズのコレクション版第一弾。

METAL GEAR SOLID: MASTER COLLECTION Vol.1

10月24日(火)発売予定

CERO D 17才以上対象

©Konami Digital Entertainment

09 ひとりでも4人でも楽しめる! 楽しく爽快なスピードアクション!

シリーズ完全新作!平和な島を脅かすエッグマンとファングに新たな能力「エメラルドパワー」を駆使して立ち向かえ! さらにシリーズ初の4人協力プレイも可能! ソニックや仲間のスーパースターたちと一緒に冒険しよう!

ソニックスーパースターズ

2023年秋発売予定

CERO A 全年齢対象

©SEGA

10 言葉は希望か、絶望か。 くり返すたびに強くなるアクションRPG

7人の主人公が目指すのは、言葉を奪った王が潜むダンジョンの最深部。
倒したマモノからアイテムを入手し、拠点に戻って装備を強化。
ダンジョンと拠点を行き来して、7人はどんどん強くなっていきます。

FREDERICA(フレデリカ)

9月28日(木)発売予定

CERO A 全年齢対象

©2023 Marvelous Inc.

11 「――きみの願いを、斬り捨てる。」これは江戸を駆ける、聖杯戦争。

江戸を舞台とした完全新作「Fate」。主人公「宮本伊織」はサーヴァント「セイバー」と共に願いをかなえるという“盈月(えいげつ)の器”を巡る戦いに身を投じていく。共に江戸の町を巡り、協力して強敵に挑め。

Fate/Samurai Remnant

9月28日(木)発売予定

CERO C 15才以上対象

©TYPE-MOON/コーエーテクモゲームス All rights reserved. 制作協力 アニプレックス

スキマ時間に サクッと遊べる

ゲームマッピング

気軽にサクッと遊べるNintendo Switchのゲームを、プレイ人数やゲームの遊び方で分けて、図のようにマッピングしました。生活の中の待ち時間や、電車の移動中など、ちょっとしたスキマ時間にゲームで遊びませんか?

思考・パズル系

Pick Up! 1

レッツプレイ!オインクゲームズ

Among Us

みんなで空気読み。オンライン

ぷよぷよ™テトリス®2

いっしょにチョキッと スニッパーズ プラス

やわらかあたま塾 いっしょにあたまのストレッチ

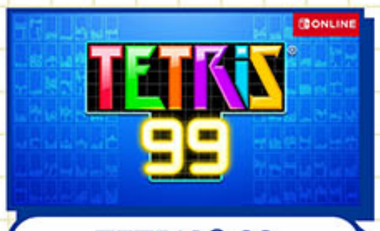

TETRIS® 99

Mini Metro

Pick Up! 2

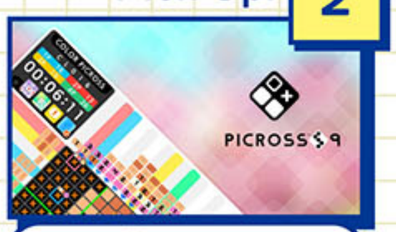

ピクロスS9

はたらくUFO

進め!キノピオ隊長

スバラシティ

Q REMASTERED

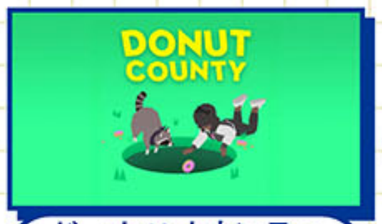

ドーナツ カウンティ『Donut County』

ようこそ!ポケモンカフェ ～まぜまぜパズル～

Pick Up!

1 世界で人気のボードゲーム集

レッツプレイ!オインクゲームズ

オンラインでもオフラインでも、家族と、友達と、だましあったり協力したり。わいわい楽しい世界で大ヒットの小箱ゲームたちが、Nintendo Switchで遊べます。

2 イラストパズルの決定版!

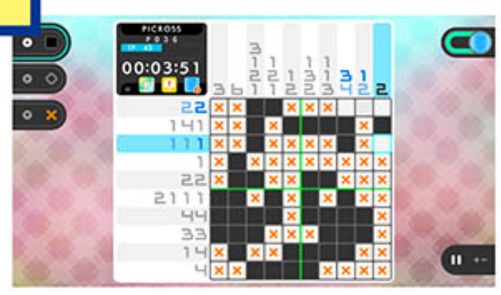

ピクロスS9

Nintendo Switchで遊べるピクロスの最新作です。遊びやすさを追求した操作性により、ストレスなくパズルを解くことに集中できます。

レッツプレイ!オインクゲームズ ©Oink Games Inc　Among Us © 2015-2021, Innersloth LLC.　みんなで空気読み。オンライン ©G-MODE Corporation　いっしょにチョキッと スニッパーズ プラス ©2017 Nintendo　ぷよぷよ™テトリス®2 ©SEGA　Tetris ® & © 1985~2020 Tetris Holding.　やわらかあたま塾 いっしょにあたまのストレッチ © Nintendo　TETRIS® 99 Tetris ® & © 1985～2023 Tetris Holding.　ピクロスS9 ©2023 Jupiter ピクロスは任天堂の登録商標です。 Mini Metro © Dinosaur Polo Club & Radial Games Corp　はたらくUFO ©2020 HAL Laboratory, Inc. / Nintendo　進め!キノピオ隊長 ©2014-2019 Nintendo　スバラシティ ©RYUJI KUWAKI ©FLYHIGH WORKS ©CIRCLE Ent.　Q REMASTERED ©2015-2022 Iica,Inc.　ドーナツ カウンティ『Donut County』© 2018 Labyrinth Mint, LLC. Developed by Ben Esposito. Published by Annapurna Interactive. All rights reserved. ようこそ!ポケモンカフェ ～まぜまぜパズル～ ©2020 Pokémon. ©1995-2020 Nintendo/Creatures Inc./GAME FREAK inc. Developed by Genius Sonority Inc.

3 世界のアソビが大集合

世界のアソビ大全51

世界で遊ばれている定番ゲーム「51」種類をギッシリ収録。ちょっとした空き時間や旅行のお供など、いろんなシチュエーションで楽しめる1本です。

4 気軽に楽しめるグルメバトル

カービィのグルメフェス

4人のカービィが食べたイチゴの量を競い合う対戦アクション。転がって、食べて、大きくなって。お菓子な世界で食いしんぼうグルメバトルが楽しめます。

5 タッチで奏でる、ファンタジー

DEEMO

画面奥から流れてくるアイコンをタイミングよくタッチして楽曲を奏でる、ピアノをモチーフにしたリズムゲームです。200を超える楽曲を収録。

Fall Guys © 2023 Mediatonic Limited. すべての著作権は保護されています。Mediatonicのロゴ、Fall Guysのマーク、ロゴおよびキャラクターは、Mediatonic Limitedの商標です。 カービィのグルメフェス © HAL Laboratory, Inc. / Nintendo Gang Beasts ©2017 Boneloaf Limited. Ultimate Chicken Horse ©2018 Clever Endeavour Games スーパー野田ゲーWORLD ©YOSHIMOTO KOGYO CO., LTD. トゥーディーとトップディー © 2022 Diet Zribi LTD Tricky Towers WeirdBeard カニノケンカ -Fight Crab- ©Calappa Games LLC. Good Job! ©2020 Nintendo ストレッチャーズ ©2019 Nintendo ミスタードリラーアンコール ©BANDAI NAMCO Entertainment Inc. DEEMO ©Rayark Inc. Lonely Mountains:Downhill ©2020 Thunderful Publishing AB

New Titles — P56

新作タイトル

Recommended Titles — P62

おすすめタイトル

「ダンガンロンパ」制作陣が贈る、ダークファンタジー推理アクション

記憶喪失の探偵見習い「ユーマ」と、ユーマにとり憑く「死に神ちゃん」。雨が降り続ける街で、特殊能力を持つ「超探偵」たちと未解決事件を調査し、謎が具現化した「謎迷宮」で事件の真相に迫れ。迷宮を進むと謎怪人が登場。相手の主張をかわし、矛盾を斬れ!

超探偵事件簿 レインコード

発 売 中

パッケージ版/ダウンロード版　希望小売価格 6,980円(税込)

●ジャンル: ダークファンタジー推理アクション ●メーカー:スパイク・チュンソフト

©Spike Chunsoft Co., Ltd. All Rights Reserved.

プレイモード	TV		
プレイ人数	1	1	1

CERO D 17才以上対象

さぁ、あの夏の大冒険へ

10歳の少年となって特別な夏を過ごす、ほのぼの夏休みアドベンチャー。魚釣りや昆虫採集、夏祭りにサーカス興行など、さまざまな遊びを体験できます。3Dのオープンワールドで描かれる海の見える田舎町で、あなただけの夏休みを自由に過ごそう。

なつもん! 20世紀の夏休み

7月28日(金) 発 売

パッケージ版/ダウンロード版　希望小売価格 6,578円(税込)

プレイモード	TV		
プレイ人数	1	1	1

●ジャンル:ほのぼの夏休みアドベンチャー ●メーカー:スパイク・チュンソフト
©2023 TOYBOX Inc./Millennium Kitchen Co., Ltd.

CERO A 全年齢対象

自分だけのパーティで未知の迷宮を冒険!

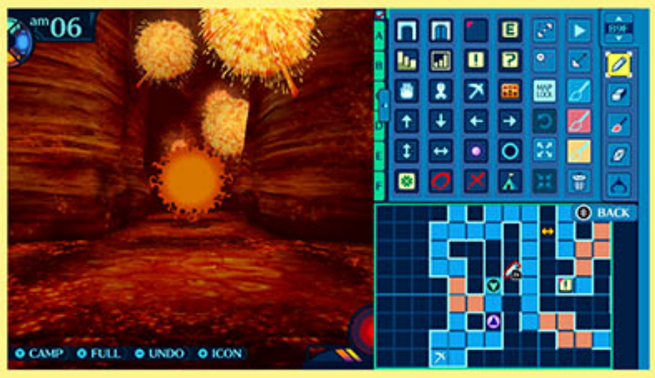

3DダンジョンRPG『世界樹の迷宮』初期3作品が「難易度選択」や「オートマッピング」などの追加要素とともに、美しいグラフィックで登場。隠れた近道、役に立つ植物や鉱物、宝箱などを地図に記しながら、モンスターが生息する迷宮を探索し、最深部を目指そう。

世界樹の迷宮Ⅰ・Ⅱ・Ⅲ HD REMASTER

発 売 中

パッケージ版/ダウンロード版　希望小売価格 8,980円(税込)

※Ⅰ・Ⅱ・Ⅲ単品はダウンロード版でのみ販売。各4,467円(税込)

プレイモード	TV		
プレイ人数	1	1	1

●インターネット通信:1〜5人 ●ローカル通信:1〜5人

●ジャンル:3DダンジョンRPG ●メーカー:アトラス ©ATLUS ©SEGA All rights reserved.

ONLINE　CERO B 12才以上対象

マラカス振って、ひとりで、みんなで、フェスを盛り上げよう!

進化して帰ってきた『サンバ DE アミーゴ』!音楽と共に飛んでくる"リズムダマ"に合わせてマラカス(Joy-Con)をシェイクする音楽アクションゲーム♪世界中の音楽好きとステージに集まってダンシング!

サンバDEアミーゴ:パーティーセントラル

8月30日(水) 発 売

パッケージ版/ダウンロード版　希望小売価格 5,489円(税込)

プレイモード	TV		
プレイ人数	1〜2	1〜2	1

●インターネット通信:1〜8人

●ジャンル:リズムアクション ●メーカー:セガ ※プレイヤーごとにコントローラーが1個(Joy-Conの場合は1セット)必要です。©SEGA

体験版配信予定

ONLINE　CERO A 全年齢対象

最近、コロガシ足リテル?

「塊魂」とは、転がして、巻き込んで、塊を大きくするゲームです。2005年に発売された「塊魂」シリーズ2作目『みんな大好き塊魂』がリマスター版となって登場。「塊魂」らしい表現はそのままに、ビジュアルがきれいになり、より遊びやすくなりました。

みんな大好き塊魂アンコール+ 王様プチメモリー

発 売 中

パッケージ版/ダウンロード版　希望小売価格 3,960円(税込)

プレイモード	TV		
プレイ人数	1〜2	1〜2	1

●ジャンル:転がして大きくするゲーム ●メーカー:バンダイナムコエンターテインメント
※本製品は2005年に発売された他機種版ソフト「みんな大好き塊魂」をもとに開発された製品です。一部仕様が異なります。みんな大好き塊魂アンコール+ 王様プチメモリー™& ©Bandai Namco Entertainment Inc.

CERO A 全年齢対象

置いて!逃げて!バクハツする!みんなで絶叫!爽快ボンバトル!

おなじみのバトルモードに加えてアタックサイドとキャッスルサイドに分かれて宝箱を攻防する新バトルモード「キャッスル」が登場!「キャッスル」用のステージを作成して世界中のプレイヤーとオンラインで共有できる「ステージエディター」機能で楽しみかたの幅が広がります。

スーパーボンバーマン R 2

9月14日(木) 発 売

パッケージ版/ダウンロード版　希望小売価格 5,995円(税込)

プレイモード	TV		
プレイ人数	1〜8	1〜8	1

●インターネット通信:1〜64人

●ジャンル:アクション ●メーカー:コナミデジタルエンタテインメント ©Konami Digital Entertainment

ONLINE　CERO A 全年齢対象

すべての命は、いつか海へと還る。君とはじめて出会うRPG。

「バテン・カイトス 終わらない翼と失われた海」「バテン・カイトスⅡ始まりの翼と神々の嗣子」の2作品が1本になってNintendo Switchで復刻。あなたと出逢い、この物語は動き始める。空に浮かぶさまざまな想いと祈りが交わる物語が—。

バテン・カイトス I&Ⅱ HD リマスター

9月14日(木) 発 売

パッケージ版/ダウンロード版　希望小売価格 5,400円(税込)

プレイモード	TV		
プレイ人数	1	1	1

●ジャンル:RPG ●メーカー:バンダイナムコエンターテインメント BATEN KAITOS™ Series & ©Bandai Namco Entertainment Inc. ©Nintendo

CERO B 12才以上対象

ふたりの絆で結合(つむ)ぐ、再生のケミストリー

化学結合によって「50日後」に訪れる世界の滅亡を阻止するために、命を懸けて戦う青年たちの物語を描く「友情結合シミュレーションアドベンチャー」。あなたは元素の力を宿す「志献官(しけんかん)」たちの心を結びつける「媒人(なこうど)」としてこの戦いに身を投じる。

結合男子

発　売　中

ダウンロード版　希望小売価格 3,300円(税込)

プレイモード	TV		
プレイ人数	1	1	1

●ジャンル:友情結合シミュレーションアドベンチャー ●メーカー:スクウェア・エニックス
※キャラクター4人を収録しています。そのほかのキャラクターについては、ソフト本編と別売の追加コンテンツです。© 2023 SQUARE ENIX CO., LTD. All Rights Reserved.

CERO B 12才以上対象

この世界は「選択」の連続だ。

あなたは主人公・ニニとなり、穏やかな日々をすごす「日常」と<ケガイ>と呼ばれる化物と戦う「非日常」をくり返しながら8月の1か月間を過ごすことになります。独自のAI<カレルシステム>により、発生するイベントや戦いが常に変化するジュブナイルRPGです。

LOOP8(ループエイト)

発　売　中

パッケージ版/ダウンロード版　希望小売価格 6,578円(税込)

プレイモード	TV		
プレイ人数	1	1	1

●ジャンル:ジュブナイルRPG ●メーカー:マーベラス ©2023 Marvelous Inc.

CERO B 12才以上対象

Nintendo Switchで遊べる2つのピクミンの物語。

ニンテンドーゲームキューブで発売された『ピクミン1』と『ピクミン2』。可愛くて不思議な生き物ピクミンと宇宙航海士オリマーとの冒険が、HDバージョンとなってNintendo Switchでお楽しみいただけます。

ピクミン1+2

9月22日(金)発売　パッケージ版　希望小売価格 4,980円(税込)

発　売　中　ダウンロード版　希望小売価格 4,980円(税込)

※1・2単品はダウンロード版でのみ販売。各3,000円(税込)

プレイモード	TV		
プレイ人数	1~2*1 *2	1~2*1 *2	1

●ジャンル:ダンドリアクション ●メーカー:任天堂 ※1『ピクミン1』は1人プレイのみ、『ピクミン2』は「2Pバトル」と「チャレンジモード」を2人で遊ぶことができます。※2 プレイヤーごとにコントローラーが1個(Joy-Conの場合は1セット)必要です。※「愛のうた」「種のうた」の要素はゲーム内に含まれておりません。※『ピクミン2』のお宝「謎エネルギーシリーズ」「収納王シリーズ」「謎の円盤群シリーズ」「エンブレムシリーズ」の一部を変更しております。© Nintendo

CERO A 全年齢対象

《死者のチカラ》を駆使して、自らの死の謎を追う。

逆転裁判シリーズの生みの親"巧 舟"が手掛けたミステリーゲームの名作『ゴーストトリック』（2010年発売）が待望の復活。命を失い、タマシイとなった主人公が、死者のチカラ「トリツク」と「アヤツル」を使い事件の真相を解き明かす!

ゴースト トリック

発 売 中

パッケージ版 希望小売価格 4,389円（税込）

ダウンロード版 希望小売価格 3,990円（税込）

●ジャンル：アドベンチャー ●メーカー：カプコン

©CAPCOM CO., LTD. 2010, 2023 ALL RIGHTS RESERVED.

プレイモード	TV		
プレイ人数	1	1	1

体験版配信中

CERO B 12才以上対象

世界を救うのはもうやめた 自由気ままなスローライフRPG

「アトリエ」シリーズの原点が新規要素を多数追加してフルリメイク!落ちこぼれの錬金術士マリーが、5年後のアカデミーの卒業を目指します。錬金術や冒険、街の人との交流など、日々奮闘するスローライフRPGをぜひお楽しみください。

マリーのアトリエ Remake ～ザールブルグの錬金術士～

7月13日（木）発 売

パッケージ版/ダウンロード版 希望小売価格 6,380円（税込）

●ジャンル：新感覚RPG ●メーカー：コーエーテクモゲームス

©1997-2023 コーエーテクモゲームス All rights reserved.

プレイモード	TV		
プレイ人数	1	1	1

CERO B 12才以上対象

シリーズ40年の集大成。 かつてない"君臣一体"の戦国体験。

自ら考え行動する"生きた武将"とともにリアルな戦国体験ができる大好評の『信長の野望・新生』がさらにパワーアップ。
新たに攻城戦や評定衆などが登場。充実の編集機能はもちろん、シナリオ追加など、シリーズ40周年を飾る圧巻のゲームボリュームを実現。

信長の野望・新生 with パワーアップキット

7月20日（木）発 売

パッケージ版/ダウンロード版 希望小売価格 11,880円（税込）

●ジャンル：歴史シミュレーション ●メーカー：コーエーテクモゲームス

©コーエーテクモゲームス All rights reserved.

プレイモード	TV		
プレイ人数	1	1	1

CERO A 全年齢対象

機械の少女たちは 「本物の人間」となるために戦う――。

人類滅亡後の世界で戦うアクションRPG。近接／遠距離攻撃を繋ぐ爽快コンボ、ジャスト回避やカウンター、サポート装備"眷属機"を駆使したバトル、少女たちが涙し、叫び、残酷な運命に打ち勝つカタルシス体験がここに。

クライマキナ／CRYMACHINA

7月27日（木）発 売

パッケージ版 希望小売価格 8,778円（税込）

ダウンロード版 希望小売価格 8,470円（税込）

●ジャンル：アクションRPG ●メーカー：フリュー

© FURYU Corporation.

プレイモード	TV		
プレイ人数	1	1	1

CERO C 15才以上対象

NEW TITLES

体験版配信中

シカトリス

発売中

パッケージ版/ダウンロード版　希望小売価格 7,678円(税込)

●ジャンル:異能×学園RPG
●メーカー:日本一ソフトウェア

TV		
1	1	1

CERO C 15才以上対象

東京ザナドゥeX+
for Nintendo Switch

発売中

パッケージ版/ダウンロード版　希望小売価格 5,280円(税込)

●ジャンル:都市型神話アクションRPG
●メーカー:日本ファルコム

TV		
1	1	1

CERO B 12才以上対象

9 R.I.P.

発売中

パッケージ版/ダウンロード版　希望小売価格 7,480円(税込)

●ジャンル:奇妙でおかしな恋物語
●メーカー:アイディアファクトリー

TV		
1	1	1

CERO C 15才以上対象

薄桜鬼SSL
～sweet school life～
for Nintendo Switch

発売中

パッケージ版/ダウンロード版　希望小売価格 7,150円(税込)

●ジャンル:スウィートスクールライフADV
●メーカー:アイディアファクトリー

TV		
1	1	1

CERO B 12才以上対象

チコちゃんの脳活研究所

7月6日(木)発売

パッケージ版/ダウンロード版　希望小売価格 5,280円(税込)

●ジャンル:脳活ゲーム
●メーカー:クラウズプレイカンパニー
脳活監修:篠原菊紀
(公立諏訪東京理科大学教授)

TV		
1～4	1～4	1

CERO A 全年齢対象

プリティ・プリンセス
マジカルガーデンアイランド

7月6日(木)発売

パッケージ版/ダウンロード版　希望小売価格 5,280円(税込)

●ジャンル:キラキラ箱庭シミュレーション
●メーカー:日本コロムビア

TV		
1	1	1

CERO A 全年齢対象

体験版配信中

リトルフレンズ・パピーアイランド

7月6日(木)発売

パッケージ版/ダウンロード版　希望小売価格 5,478円(税込)

●ジャンル:ペットアドベンチャー
●メーカー:[パッケージ版]イマジニア
[ダウンロード版]
Fireshine Games

TV		
1	1	1

CERO A 全年齢対象

東方シンセカイ

7月13日(木)発売

パッケージ版/ダウンロード版　希望小売価格 5,478円(税込)

●ジャンル:弾幕アクションRPG
●メーカー:マーベラス

TV		
1	1	1

CERO B 12才以上対象

薄桜鬼 真改 万葉ノ抄

8月10日(木)発売

パッケージ版/ダウンロード版　希望小売価格 7,480円(税込)

●ジャンル:女性向け
恋愛アドベンチャーゲーム
●メーカー:アイディアファクトリー

TV		
1	1	1

CERO B 12才以上対象

体験版配信予定

ひろがるスカイ!プリキュア
ひろがる!パズルコレクション

8月10日(木)発売

パッケージ版/ダウンロード版　希望小売価格 4,400円(税込)

●ジャンル:ミニゲーム集
●メーカー:ディースリー・パブリッシャー

TV		
1	1	1

CERO A 全年齢対象

タイトーマイルストーン2

8月31日(木)発売

パッケージ版/ダウンロード版　希望小売価格 5,720円(税込)

●ジャンル:バラエティー　●メーカー:タイトー
※本作に収録されている各ゲームは、ハムスター社「アーケードアーカイブス」で配信の同タイトルと同内容です。重複購入に御注意ください。
※アーケードアーカイブス版とは、一部ゲームモード等に差異があります。

ONLINE

TV		
1～2	1～2	1

●インターネット通信:1人

CERO B 12才以上対象

ラディアンテイル
～ファンファーレ!～

8月31日(木)発売

パッケージ版/ダウンロード版　希望小売価格 7,480円(税込)

●ジャンル:輝きと笑顔の
サーカスファンタジーADV
●メーカー:アイディアファクトリー

TV		
1	1	1

CERO C 15才以上対象

シカトリス:©2023 Nippon Ichi Software, Inc. / 東京ザナドゥeX+ for Nintendo Switch:©2016-2023 Nihon Falcom Corporation. All rights reserved. / 9 R.I.P.:©2023 IDEA FACTORY/DESIGN FACTORY / 薄桜鬼SSL ～sweet school life～ for Nintendo Switch:©2023 IDEA FACTORY/DESIGN FACTORY / チコちゃんの脳活研究所:©NHK ©CLOUDs Playcompany / プリティ・プリンセス　マジカルガーデンアイランド:©2022 NIPPON COLUMBIA CO., LTD. / リトルフレンズ・パピーアイランド:Little Friends: Puppy Island ©2023 Sold Out Sales and Marketing Ltd. Published by Sold Out Sales and Marketing Ltd. trading as Fireshine Games. Developed by Big Blue Bubble Inc. All rights reserved. ©Imagineer Co., Ltd. / 東方シンセカイ:©Team Shanghai Alice ©Ankake Spa. Licensed to and published by Marvelous, Inc. / 薄桜鬼 真改 万葉ノ抄:©2023 IDEA FACTORY/DESIGN FACTORY / ひろがるスカイ!プリキュア ひろがる!パズルコレクション:©ABC-A・東映アニメーション ©2023 D3PUBLISHER / タイトーマイルストーン2:© TAITO CORPORATION 1984, 1985, 1986, 1988, 1989, 1990, 1991, 1992 ALL RIGHTS RESERVED. / ラディアンテイル ～ファンファーレ!～:©2023 IDEA FACTORY/DESIGN FACTORY

おうち時間に、カラダで戦うアドベンチャー。

付属の「リングコン」「レッグバンド」を使い、全身を動かして冒険を進めていくアドベンチャーゲームです。ほかにも「ミニゲーム」や「セットメニュー」など、多彩なスタイルで運動することができます。

リングフィット アドベンチャー

発　売　中

パッケージ版/ダウンロード版　希望小売価格 8,778円(税込)

●ジャンル:フィットネスアドベンチャー ●メーカー:任天堂 **※本商品をプレイするには「Nintendo Switch」(別売)が必要です。「Nintendo Switch Lite」ではプレイできません。**※ダウンロード版はマイニンテンドーストアにて取り扱っております。© Nintendo

プレイモード	TV		
プレイ人数	1	1	

ONLINE　CERO A 全年齢対象

作って、建てて、冒険しよう!

ブロック、生き物、そしてコミュニティーによるサンドボックスアドベンチャー。遊びかたはあなた次第。1人でも、仲間とでも、自由に冒険や建築が楽しめます。ただし、真下に地中深く掘り続けることだけはオススメしません!

マインクラフト

発　売　中

パッケージ版/ダウンロード版　希望小売価格 3,960円(税込)

●ジャンル:サンドボックス、アドベンチャー ●メーカー:Mojang AB/日本マイクロソフト ※プレイヤーごとにコントローラーが1個(Joy-Conの場合は1セット)必要です。**※いくつかの機能をご利用いただくにはMicrosoftアカウントが必要です。**© 2023 Mojang AB. All Rights Reserved. Minecraft, the Minecraft logo, the Creeper logo and the Mojang Studios logo are trademarks of the Microsoft group of companies.

プレイモード	TV		
プレイ人数	1〜4	1〜4	1

●インターネット通信:2〜8人 ●ローカル通信:2〜8人

ONLINE　CERO A 全年齢対象

オーバーワールドを一つに

お馴染みのモブたちや新しい仲間を集めて戦います。旗を高くかかげて仲間たちを鼓舞し、凶暴なピグリンを倒して、オーバーワールドをピグリンの侵略から守りましょう!

マインクラフト レジェンズ

発　売　中

パッケージ版/ダウンロード版　希望小売価格 5,280円(税込)

●ジャンル:アクションストラテジー ●メーカー:Mojang AB/日本マイクロソフト **※いくつかの機能をご利用いただくにはMicrosoftアカウントが必要です。**© 2023 Mojang AB. All Rights Reserved. Minecraft, the Minecraft logo and the Mojang Studios logo are trademarks of the Microsoft group of companies.

プレイモード	TV		
プレイ人数	1	1	1

●インターネット通信:2〜8人

ONLINE　CERO B 12才以上対象

マリオ、世界の旅へ。

マリオは、ピーチ姫とクッパの結婚式を阻止すべく、キノコ王国を飛び出します。未知なる国々を相棒の帽子「キャッピー」とともに、帽子アクションを駆使して駆け巡ります。

スーパーマリオ オデッセイ

発　売　中

パッケージ版/ダウンロード版　希望小売価格 6,578円（税込）

●ジャンル：アクション ●メーカー：任天堂 © Nintendo

プレイモード	TV		
プレイ人数	1〜2	1〜2	1

amiibo　CERO B 12才以上対象

マリオの2つの冒険が、1つに。

走って、登って、ひっかいて。最大4人で遊べる「スーパーマリオ 3Dワールド」と怒り狂う巨大なクッパに挑む「フューリーワールド」。2つの冒険を、1つのソフトでお楽しみいただけます。

スーパーマリオ 3Dワールド ＋ フューリーワールド

発　売　中

パッケージ版/ダウンロード版　希望小売価格 6,578円（税込）

●ジャンル：アクション ●メーカー：任天堂 © Nintendo

プレイモード	TV		
プレイ人数	1〜4	1〜4	1

●インターネット通信：2〜4人 ●ローカル通信：2〜4人

ONLINE　amiibo　CERO A 全年齢対象

全164コースの冒険。

いつでも、どこでも、誰とでも楽しめるマリオの横スクロールアクションゲーム。Joy-Conをおすそわけして、最大4人で一緒に冒険を楽しめます。

New スーパーマリオブラザーズ U デラックス

発　売　中

パッケージ版/ダウンロード版　希望小売価格 6,578円（税込）

●ジャンル：アクション ●メーカー：任天堂 © Nintendo

プレイモード	TV		
プレイ人数	1〜4	1〜4	1

CERO A 全年齢対象

つくれ!あそべ!みんなでマリオ

マリオの世界を自由につくってあそべるゲームです。2人で一緒にコースづくり、すぐにあそべるストーリーモード、最大4人でのオンラインマルチプレイなど、さまざまなあそびかたで楽しめます。

スーパーマリオメーカー 2

発　売　中

パッケージ版/ダウンロード版　希望小売価格 6,578円(税込)

●ジャンル:作って、遊ぶ ●メーカー:任天堂 © Nintendo

プレイモード	TV		
プレイ人数	1〜4	1〜4	1

●インターネット通信:2〜4人

マリオパーティの楽しさ、ギュッと。

歴代シリーズから、しかけいっぱいのスゴロクと、厳選した100種類のミニゲームがギュッとつまったマリオパーティです。オンラインで友達同士はもちろん、1人でも世界中の人とスゴロクとミニゲームを楽しめます。

マリオパーティ スーパースターズ

発　売　中

パッケージ版　希望小売価格 6,578円(税込)

ダウンロード版　希望小売価格 6,500円(税込)

●ジャンル:パーティ ●メーカー:任天堂 © Nintendo

プレイモード	TV		
プレイ人数	1〜4	1〜4	1

●インターネット通信:1〜4人 ●ローカル通信:2〜4人

豪華ファイター、奇跡の大集合!!

マリオやしずえ、リンクなど、さまざまなゲームに登場するおなじみのキャラクターたちが戦います。カンタン操作でいろんなワザを出しながら相手を攻撃し、ダメージがたまったらステージの外にふっとばす!

大乱闘スマッシュブラザーズ SPECIAL　発　売　中

パッケージ版/ダウンロード版　希望小売価格 7,920円(税込)

●ジャンル:アクション ●メーカー:任天堂 **※一部のファイターやステージは、ソフト本編と別売の追加コンテンツです。** © 2018 Nintendo Original Game: © Nintendo / HAL Laboratory, Inc. Characters: © Nintendo / HAL Laboratory, Inc. / Pokémon. / Creatures Inc. / GAME FREAK inc. / SHIGESATO ITOI / APE inc. / INTELLIGENT SYSTEMS / Konami Digital Entertainment / SEGA / CAPCOM CO., LTD. / BANDAI NAMCO Entertainment Inc. / MONOLITHSOFT / CAPCOM U.S.A., INC. / SQUARE ENIX CO., LTD. / ATLUS / Microsoft / SNK CORPORATION. / Mojang AB / Disney

プレイモード	TV		
プレイ人数	1〜8	1〜8	1

●インターネット通信:2〜4人 ●ローカル通信:2〜8人

冒険もサブゲームも、すべてがデラックス!

『星のカービィ Wii』が“デラックス”になって新登場。さまざまなコピー能力を使って進む冒険も、みんなでワイワイ遊べるサブゲームも、すべてがパワーアップ。家族や友達と最大4人でお楽しみいただけます。

星のカービィ Wii デラックス

発　売　中

パッケージ版　希望小売価格 6,578円(税込)

ダウンロード版　希望小売価格 6,500円(税込)

●ジャンル:アクション ●メーカー:任天堂 © HAL Laboratory, Inc. / Nintendo

プレイモード	TV		
プレイ人数	1〜4	1〜4	1

●インターネット通信:1人

体験版配信中

無人島ぐらし、はじめてみませんか?

現実と同じ時間が流れる島に移住して、気ままな暮らしがはじまります。つりやムシとり、オシャレやガーデニング、どうぶつたちとの交流など、楽しみかたは無限大。あなたは何をして過ごしますか。

あつまれ　どうぶつの森

発　売　中

パッケージ版/ダウンロード版　希望小売価格 6,578円(税込)

●ジャンル:コミュニケーション ●メーカー:任天堂 ※島には住人(ユーザー)が8人まで住むことができます。※作成できる島は本体1台につき1つです。© Nintendo

プレイモード	TV	携帯	据置
プレイ人数	1〜4	1〜4	1

●インターネット通信:1〜8人 ●ローカル通信:2〜8人

Nintendo ONLINE　amiibo　CERO A 全年齢対象

世界のアソビが大集合

世界の定番ゲーム51種類をギッシリ収録! Switch本体をゲーム盤に見立て、家族と遊んだり、オンラインプレイで友達や世界のライバルと腕を競ったり、いろんなシチュエーションで楽しめます。

世界のアソビ大全51

発　売　中

パッケージ版/ダウンロード版　希望小売価格 4,378円(税込)

●ジャンル:テーブルゲーム集 ●メーカー:任天堂 ※1 本体1台で遊べるゲームの数はプレイ人数によって異なります。くわしくは任天堂ホームページご覧ください。※2「ボウリング」「ダーツ」「フィッシング」はNintendo Switch Pro コントローラーでは遊べません。※3 NintendoSwitch Lite本体で2人プレイをする場合、Joy-Con1セット(別売)が必要なゲームが15個あります。© Nintendo

プレイモード	TV	携帯	据置
プレイ人数	1〜4 *1 *2	1〜4 *1 *2	1~2 *1 *3

●インターネット通信:2〜4人 ●ローカル通信:2〜4人

体験版配信中　Nintendo ONLINE　CERO A 全年齢対象

ひとりでも!みんなでも!
太鼓でトコトン アソビつくそう!

おなじみの演奏ゲームからみんなで楽しめる新パーティゲームまで、色んなモードを遊びつくして目指せ太鼓マスター! 最大4人で遊べる新モード「走れ!ニンジャ道場」も登場。うまく演奏して敵の攻撃を蹴散らすと、どんちゃんが前進! さまざまな試練を乗り越えて1位をめざせ!!

太鼓の達人 ドンダフルフェスティバル

発　売　中

パッケージ版/ダウンロード版　希望小売価格 6,578円(税込)

●ジャンル:バラエティ和太鼓リズムゲーム ●メーカー:バンダイナムコエンターテインメント ※「演奏ゲーム」、「ドンカツおもちゃ大戦」は2人まで、「どんちゃんバンド」「走れ!ニンジャ道場」は4人まで遊べます。太鼓の達人™ ドンダフルフェスティバル & ©Bandai Namco Entertainment Inc.

プレイモード	TV	携帯	据置
プレイ人数	1〜4	1〜4	1

● インターネット通信:2人

体験版配信中　Nintendo ONLINE　CERO A 全年齢対象

さぁ、夢が泳ぐ水族館テーマパークへ!

釣りスピ最新作は、釣って遊べる水族館が舞台に!無料アップデートも盛りだくさん! ゲーム内でマンガ版『釣りスピリッツ』が読めるコロコロコラボを始めとして、夏は新マボロシステージの海底大神殿が登場。ホワイトアーマーシャチの釣り上げも楽しめる!

釣りスピリッツ 釣って遊べる水族館　　発　売　中

パッケージ版/ダウンロード版　希望小売価格 6,578円(税込)

●ジャンル:魚釣り体験ゲーム ●メーカー:バンダイナムコエンターテインメント ※プレイヤーごとにJoy-Conが1本必要です。1人〜2人プレイの際はプレイヤー1人につきJoy-Conを1セット使うと、より直感的な操作が可能です。**※Nintendo Switch Liteでプレイする場合は一部モードでJoy-Con(別売)が1本必要です。**※4人プレイは一部アトラクションのみ対応しています。©Bandai Namco Entertainment Inc. ©Bandai Namco Amusement Inc. ©むぎわらしんたろう/小学館　©Bandai Namco Amusement Inc.

プレイモード	TV	携帯	据置
プレイ人数	1〜4	1〜4	1

● インターネット通信:2~4人

体験版配信中　Nintendo ONLINE　CERO A 全年齢対象

何度だって、熱くなれる。

パワプロシリーズ最新作は、シリーズ史上最大級のボリューム!シリーズお馴染みの「サクセス」「栄冠ナイン」はもちろん、新モード「パワパーク」も搭載。「練習」モードでお子様や初めての方でも安心してプレイいただけます♪2023年度のプロ野球選手データもアップデートで配信中!

eBASEBALLパワフルプロ野球2022　発売中

パッケージ版/ダウンロード版　希望小売価格 8,250円(税込)

●ジャンル:野球・育成 ●メーカー:KONAMI　一般社団法人日本野球機構承認 プロ野球フランチャイズ球場公認 ゲーム内に再現された球場内看板は、原則として2021年プロ野球ペナントシーズン中のデータを基に制作しています。All other copyrights or trademarks are the property of their respective owners and are used under license. ©Konami Digital Entertainment

プレイモード	TV		
プレイ人数	1〜4	1〜4	1

●インターネット通信:1〜2人 ●ローカル通信:2人

ONLINE　amiibo　CERO A 全年齢対象

牧場と、家族と、もうひとつの人生を。

追加要素がもりだくさんな『牧場物語 ワンダフルライフ』のリメイク作。山あいの集落「わすれ谷」の牧場で、家族と過ごす数十年が描かれます。はじめて牧場物語を遊ぶ方も、原作を遊んだ方も、わすれ谷でのワンダフルな毎日を送ろう♪

牧場物語 Welcome!ワンダフルライフ

発売中

パッケージ版/ダウンロード版　希望小売価格 5,478円(税込)

●ジャンル:ほのぼの生活ゲーム ●メーカー:マーベラス ©2023 Marvelous Inc.

プレイモード	TV		
プレイ人数	1	1	1

CERO A 全年齢対象

ゆけ、狩りの新天地へ。

『モンスターハンターライズ』本編と、超大型拡張コンテンツ『モンスターハンターライズ:サンブレイク』のセット商品。新たなモンスターやフィールド、かつてない狩猟体験がハンターたちを待っている!

モンスターハンターライズ ＋ サンブレイク セット

発売中　パッケージ版 希望小売価格 8,789円(税込)　ダウンロード版 希望小売価格 5,990円(税込)

●ジャンル:ハンティングアクション ●メーカー:カプコン ©CAPCOM CO., LTD. 2021, 2022 ALL RIGHTS RESERVED.

プレイモード	TV		
プレイ人数	1	1	1

●インターネット通信:1〜4人 ●ローカル通信:1〜4人

体験版配信中　ONLINE　amiibo　CERO C 15才以上対象

お出かけだけが、夏休みじゃない。サイコロ振って全国各地を駆け巡れ!

「桃鉄」は、鉄道会社の社長になって、全国の物件を手に入れながら総資産日本一を目指すボードゲームの定番。家族や離れた友達と、どこにも行かず、どこでも行ける!

桃太郎電鉄 ～昭和 平成 令和も定番!～

発売中

パッケージ版/ダウンロード版　希望小売価格 6,930円(税込)

●ジャンル:ボードゲーム ●メーカー:KONAMI ※2〜4人でプレイする場合、1個のコントローラー(携帯モードではNintendo Switch本体)を持ち回してプレイできます。©さくまあきら ©Konami Digital Entertainment

プレイモード	TV		
プレイ人数	1〜4	1〜4	1〜4

●インターネット通信:2〜4人 ●ローカル通信:2〜4人

体験版配信中　ONLINE　CERO A 全年齢対象

おうちで爽快、エクササイズ。

Joy-Conを持てば、一畳ほどのスペースで手軽にフィットネス。難易度や時間も選択できるので「ダイエット」「ちょっと運動したい」など目的や自分の生活に合わせてプレイできます。インストラクターは人気声優がボイスを担当!

Fit Boxing 2 -リズム&エクササイズ-

発　売　中

パッケージ版/ダウンロード版　希望小売価格 6,380円(税込)

●ジャンル:ボクシングエクササイズ ●メーカー:イマジニア ©Imagineer Co., Ltd.

プレイモード	TV		
プレイ人数	1〜2	1〜2	

体験版配信中

CERO A 全年齢対象

世紀末カラダづくり伝説。もう一度言っておく、Fit Boxingは無敵だ。

「Fit Boxing」の基本機能はそのままに「北斗の拳」の世界観で本格エクササイズ。ケンシロウをはじめとした人気キャラクターがサポートしてくれるほか、パンチで敵を倒す新要素「激闘-バトル」が追加されアクションゲームの感覚で楽しめます。

Fit Boxing 北斗の拳 ~お前はもう痩せている~

発　売　中

パッケージ版/ダウンロード版　希望小売価格 7,678円(税込)

●ジャンル:ボクシングエクササイズ ●メーカー:イマジニア ©Imagineer Co., Ltd.
©武論尊・原哲夫/コアミックス 1983　版権許諾証EB-212

プレイモード	TV		
プレイ人数	1〜2	1〜2	

体験版配信中

CERO B 12才以上対象

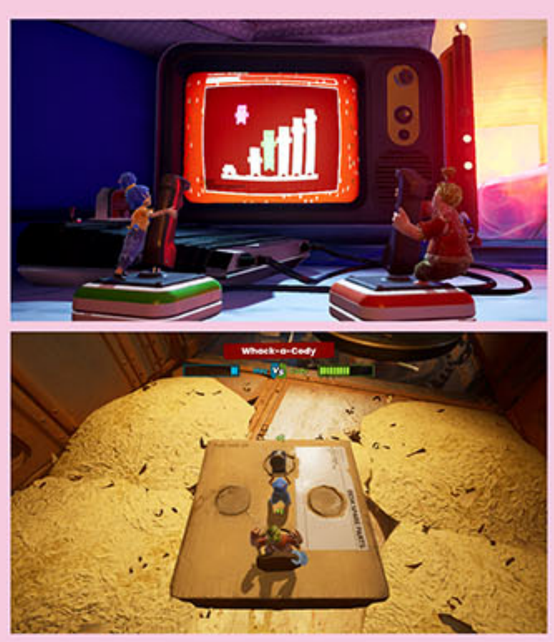

一緒なら乗り越えられる。

全編協力プレイのみ!ステージ毎に使えるキャラクターの能力を活用しつつ、予想外の障害を突破しましょう。仲違いした2人が繰り広げる温かくも愉快なストーリーが展開していきます。フレンドパスでフレンドを招待して、気軽に協力プレイが楽しめます。

It Takes Two　発　売　中

パッケージ版/ダウンロード版　希望小売価格 4,300円(税込)

●ジャンル:アクションアドベンチャー ●メーカー:エレクトロニック・アーツ **※2人プレイ専用です。**
※プレイヤーごとにコントローラーが1個(Joy-Conの場合は1セット)必要です。※フレンドパスをご利用いただくには、フレンドパス無料トライアルのインストールなどが必要です。© 2022 Hazelight Studios AB. All rights reserved. EA and the EA logo are trademarks of Electronic Arts Inc.

プレイモード	TV		
プレイ人数	2	2	2

●インターネット通信:1〜2人 ●ローカル通信:2人

ONLINE

CERO B 12才以上対象

笑いを誘うふにゃふにゃアクションを楽しもう!

フラフラと動く「ヒューマン」を操作しながらオープンワールドの世界で色々な物理パズルを解こう!シングルプレイ、画面分割おすそわけプレイ、さらに、最大8人でローカル通信・インターネット通信プレイを楽しむことができます。

ヒューマン フォール フラット

発　売　中

パッケージ版　希望小売価格 3,850円(税込)

ダウンロード版　希望小売価格 1,530円(税込)

●ジャンル:オープンワールドアクションパズル ●メーカー:テヨンジャパン Human: Fall Flat ™ & © No Brakes Games. Licensed by Curve Games. Licensed to and published in Japan by Teyon Japan.

プレイモード	TV		
プレイ人数	1〜2	1〜2	1

●インターネット通信:2〜8人 ●ローカル通信:2〜8人

ONLINE

CERO A 全年齢対象

拡大版

SPECIAL

伝われ！インディーゲームの魅力！

Indie World通信

インディーゲームの魅力を全力でお伝えする「インディーワールド通信」。
今回は、**この夏に注目の3タイトル**について、それぞれのゲームが持つ魅力をご紹介します！

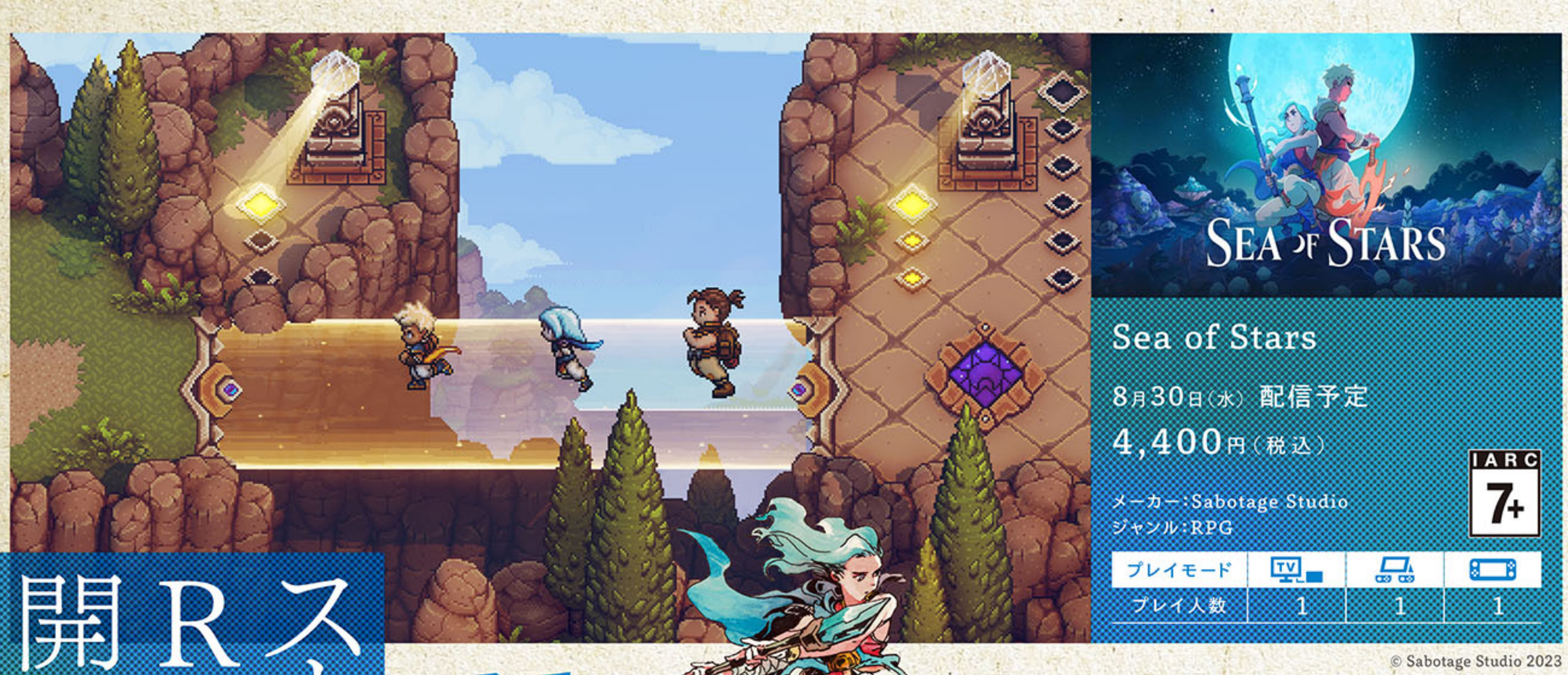

Sea of Stars

8月30日（水）配信予定

4,400円（税込）

メーカー：Sabotage Studio
ジャンル：RPG

IARC 7+

プレイモード	TV		
プレイ人数	1	1	1

© Sabotage Studio 2023

開発陣が送る物語

スーパーファミコンのRPGに影響を受けた

邪悪な錬金術師から世界を救う旅

邪悪な錬金術師「フレッシュマンサー」が作り出した怪物たちがはびこる世界。この怪物たちを滅ぼすことができる唯一の力は「太陽と月の魔法」。**太陽の力を持つ少年ゼイル**と、**月の力を持つ少女ヴァレア**は、この世界を救うため旅立ちます。さまざまな人が暮らす街での出会いや別れ、道中ではキャンプで夜を過ごすなど、さまざまな出来事があなたを待ち受けます。

スーパーファミコン時代のRPGに強く影響を受けた開発チームによる本作は、**作曲家の光田康典氏**が一部の楽曲を提供しているなど、細部までこだわり抜いて制作されています。

プレイヤーが介入できるコマンドバトル

敵との戦闘はターン制のコマンドバトルなのですが、**プレイヤーが介入することによってバトルを有利に進めること**ができるんです。自分の攻撃に合わせてHITの瞬間にボタンを押すと追撃が発生。また、敵の攻撃にタイミングよくボタンを押せば、ダメージを軽減させることが可能です。

さらに、バトル中、敵の頭上に属性マークが表示されることがあります。その属性マークに対応した攻撃を行うと、敵をフリーズさせることができます。どの敵に、どのタイミングで技を繰り出すのか？ プレイヤーの行動次第で戦況を大きく変えることができるのです。

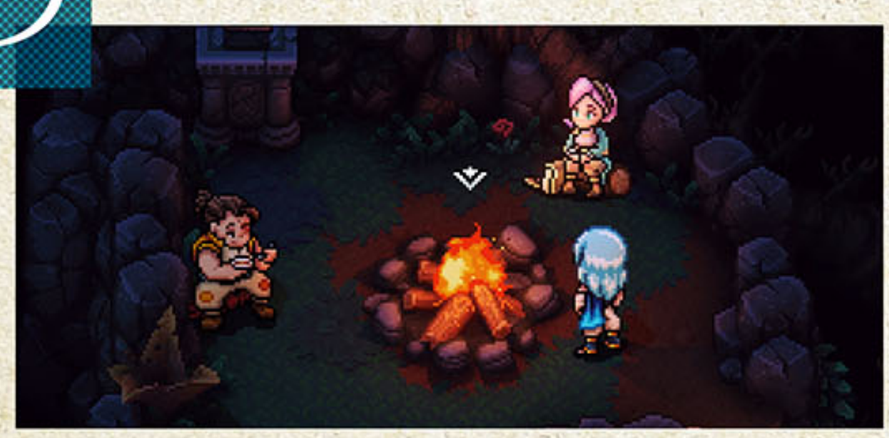

焚火を囲んでホッと一息。冒険で手に入れた素材を使って料理することもできる。▶

Indie Worldとは？

Nintendo Switchで遊べるさまざまなインディーゲームを紹介するメディアです。
ここでしか読めない情報や動画コンテンツなどが盛りだくさん。ぜひチェックしてみてくださいね。

Twitter
@IndieWorldJP

絵本の作者はあなた

◀探偵が犯人を特定するためには……

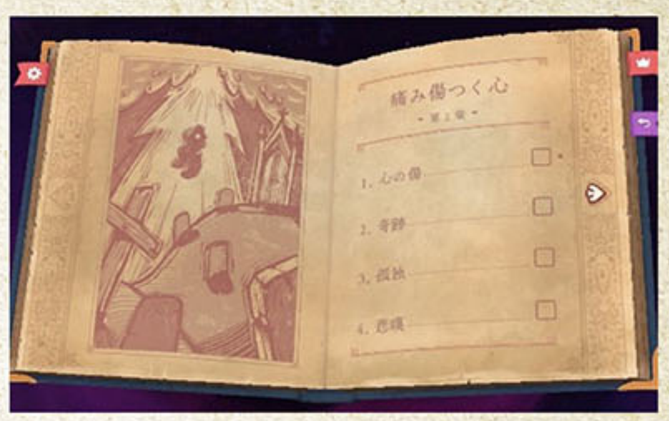

▲興味深い題名がたくさん

「登場人物」、「道具」、「舞台」の組み合わせが大事

目の前にあるのは、題名だけが書かれた1冊の絵本。あなたはこの絵本の作者として、題名から展開を想像し、**最大8コマの物語を作ります**。配置するのは物語の登場人物。「王子」、「姫」、「勇者」、「探偵」、「魔女」、「魔王」など題名ごとに配役は変化し、**登場人物の関係性を想像しながら配置する**のがカギ。

登場人物の行動に影響を与える「道具」と「舞台」も物語にとって重要な要素です。「魔女」と「白雪姫」を「リンゴ」と組み合わせれば何が起こるのか？「魔王」と「勇者」が「お城」でバッタリ遭遇したら物語がどのように展開するのか……？ 配置すると、キャラクターが動き出すので、その**動きを見ながら正解なのか間違っているのかを推理**していきます。ぜひ正しい物語へと導いてください。

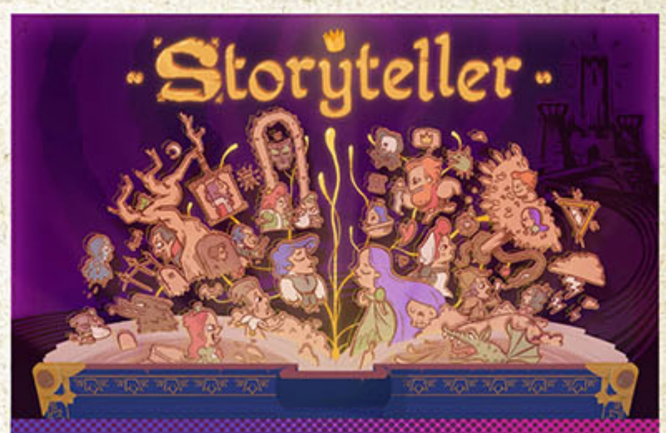

Storyteller

配信中

1,900円（税込）

メーカー：Annapurna Interactive
ジャンル：パズル

IARC 7+

プレイモード	TV		
プレイ人数	1	1	1

© 2023 Daniel Benmergui. Published by Annapurna Interactive under exclusive license. All rights reserved.

身体も心も温まるカフェが再び

▶性格もバックグラウンドも異なるお客さんたちの話に耳を傾けます。時にはこんなお客さんも…。

▲注文はパンプキンラテ風のスパイシーな一杯。果たして店にある材料だけで作れるのか？

お客さんに耳を傾け、癒しの一杯を

――雨の多い街シアトルで夜のみ営業している「コーヒートーク」。

ここには、どこか孤独を抱えているお客さんがぬくもりを求めてやってきます。

接客するのは人間だけではありません。エルフや人魚などファンタジーの世界に登場するような種族もこの世界では生活を営んでいます。彼らの話に耳を傾けると、それぞれの人生が垣間見えるかもしれません。

お店のメニューは、ブラックコーヒーはもちろん、カフェラテや抹茶ラテなどさまざま。さらに新しく**バタフライピーとハイビスカスを使用したメニューも追加**されています。ぜひ、お客さんの心を癒す最高の一杯を提供してあげてください。

コーヒートーク エピソード2：ハイビスカス＆バタフライ

配信中

1,980円（税込）

メーカー：コーラス・ワールドワイド
ジャンル：アドベンチャー

CERO B 12才以上対象

プレイモード	TV		
プレイ人数	1	1	1

©2023 Toge Productions ©2023 Chorus Worldwide Games

NINTENDO SWITCH™

Nintendo Switch ファミリーは3種類。

有機ELディスプレイを搭載
3つのプレイモードで遊べる
Nintendo Switch（有機ELモデル）

3つのプレイモードで遊べる
Nintendo Switch

携帯専用の
Nintendo Switch Lite

いつでも、どこでも、誰とでも。

3つのプレイモードで遊べる Nintendo Switch™。

Nintendo Switch（有機ELモデル）/ Nintendo Switch 共通の特長

①

テレビの大画面で楽しむ

TVモード

Nintendo Switchドックをテレビにつなぎ、
本体をセットすれば、テレビの大画面で
ゲームを楽しめます。

②

楽しいをおすそわけ

テーブルモード

本体のスタンドを立ててJoy-Con™を
分け合えば、テレビのない場所でも
画面をシェアして遊ぶことができます。

③

持ち歩いて遊ぶ

携帯モード

移動中や外出先など、場所を選ばずに
ひとりで楽しんだり、気の合う仲間と集まって、
一緒にプレイを楽しむことができます。

本体セット

Nintendo Switch 有機ELモデル

本体保存メモリー64GB※

希望小売価格 各37,980円（税込）

※ソフトは別売です。

ホワイト

ネオンブルー・ネオンレッド

セット内容

Nintendo Switch（有機ELモデル）本体

7インチ
有機ELディスプレイ

Nintendo Switchドック

※セットによりドックの色が異なります。

有線LAN端子搭載

Joy-Con（L）/（R）

※セットによりJoy-Conの色が異なります。

Joy-Conストラップ

Joy-Conグリップ

Nintendo Switch ACアダプター

ハイスピードHDMI®ケーブル

セーフティーガイド

Nintendo Switch

本体保存メモリー32GB※

希望小売価格 各32,978円（税込）

※ソフトは別売です。

ネオンブルー・ネオンレッド

グレー

セット内容

Nintendo Switch 本体

6.2インチ
液晶ディスプレイ

Nintendo Switchドック

Joy-Con（L）/（R）

※セットによりJoy-Conの色が異なります。

Joy-Conストラップ

Joy-Conグリップ

Nintendo Switch ACアダプター

ハイスピードHDMI®ケーブル

セーフティーガイド

※データを保存できる容量はシステム領域を除いた容量になります。本体保存メモリーの容量が不足する場合は、microSDカード（別売）を使って容量を増やすことができます。

Nintendo Switch（有機ELモデル）とNintendo Switchはどう違うの？

Nintendo Switch（有機ELモデル）なら、さまざまなシーンでより快適にプレイできます。

携帯モード/テーブルモード

色鮮やかな7インチの有機ELディスプレイでゲームを楽しめます。

テーブルモード

フリーストップ式のワイドなスタンドで、見やすい角度で画面を固定できます。

TVモード

付属のドックに有線LAN端子を搭載。より安定したオンラインプレイを楽しめます。

※LANケーブルは別売です。

小さく、軽く、持ち運びやすい。

携帯モード専用の Nintendo Switch Lite。

コントローラーと本体が一体になったコンパクトなサイズで、5つのカラーバリエーションから選べるNintendo Switch Lite。
携帯モードでプレイできるすべてのNintendo Switchソフトで遊ぶことができます。

※テレビに出力してプレイすることはできません。

本体セット

Nintendo Switch Lite

本体保存メモリー32GB※

希望小売価格 各21,978円（税込）

※ソフトは別売です。

イエロー

コーラル

ターコイズ

ブルー

グレー

セット内容

Nintendo Switch Lite本体

5.5インチ液晶ディスプレイ

※セットにより本体の色が異なります。

Nintendo Switch ACアダプター

セーフティーガイド

※データを保存できる容量はシステム領域を除いた容量になります。本体保存メモリーの容量が不足する場合は、microSDカード（別売）を使って容量を増やすことができます。

さらに楽しみが広がる

Nintendo Switchが2台あるとできること

Nintendo Switch本体がご家庭に2台あると、2人で同時に別々のゲームをプレイすることはもちろん、ローカル通信で対戦や協力プレイをするなど、ゲームの楽しみかたが広がります。

別々のゲームをプレイ

家族の誰かがプレイしているときに、もうひとつの本体で別のゲームをプレイできます。プレイしたいゲームが違っても、順番待ちをせずに同じ時間にゲームを楽しむことができます。

通信プレイを楽しむ

家族でローカル通信で対戦や協力プレイを楽しんだり、チームを組んで一緒にオンライン対戦に挑んだりすることができます。

シーンによって使い分け

家で遊ぶ本体にはじっくり遊ぶゲームを、外に持ち歩く本体には移動時間にもさくっと楽しめるゲームを入れておくなど、シーンによって本体を使い分けることができます。

セーブデータの引継ぎやデータの移行など、2台目の本体を購入される方向けの情報を、サポートサイトでくわしく解説しています。

周辺機器のご紹介

Joy-Con(L)/(R)

Joy-Con(L)とJoy-Con(R)にJoy-Conストラップが2個付いたセットです。

付属品： Joy-Conストラップ×2個

希望小売価格
各 8,228円（税込）

New Color

Joy-Con
(L) パステルパープル/(R) パステルグリーン

Joy-Con
(L) パステルピンク/(R) パステルイエロー

Joy-Con
(L) ネオンレッド/(R) ネオンブルー

Joy-Con
(L) ネオングリーン/(R) ネオンピンク

Joy-Con
(L) ネオンパープル/(R) ネオンオレンジ

Joy-Con
(L) ブルー/(R) ネオンイエロー

Joy-Con(L)/Joy-Con(R)

Joy-Conは2本がセットになったもののほか、
(L)と(R)それぞれ単品でもご購入いただけます。

付属品： Joy-Conストラップ×1個

希望小売価格
各 4,114円（税込）

Joy-Con(L)
ネオンブルー

Joy-Con(R)
ネオンレッド

Joy-Con充電グリップ

左右のJoy-Conを取り付けて、グリップ型のコントローラーとして使用できます。
付属のUSB充電ケーブルまたはNintendo Switch ACアダプターを使って、
プレイしながらJoy-Conを充電できます。

付属品：USB充電ケーブル

希望小売価格
2,728円（税込）

充電のしかた

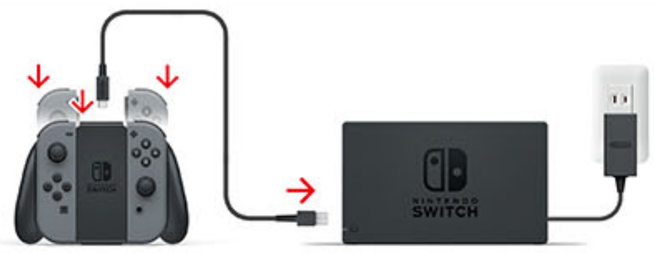

付属のUSB充電ケーブルでNintendo Switchドックに接続します。

ACアダプターを、直接Joy-Con充電グリップに接続します。

Nintendo Switch ACアダプター

Nintendo Switch本体または
Nintendo Switchドックに接続して
使用するACアダプターです。

希望小売価格
3,278円（税込）

Nintendo Switch Proコントローラー

グリップ型で持ちやすく、TVモード、
テーブルモードでのゲームプレイが、
長時間でも快適にできる
ワイヤレスコントローラーです。

付属品：USB充電ケーブル

希望小売価格
7,678円（税込）

Nintendo Switch Proコントローラー ゼルダの伝説　ティアーズ オブ ザ キングダムエディション

『ゼルダの伝説　ティアーズ オブ ザ キングダム』
特別デザインのProコントローラーです。

付属品：USB充電ケーブル

希望小売価格
8,228円（税込）

Nintendo Switch Proコントローラー スプラトゥーン3エディション

『スプラトゥーン3』特別デザインの
Proコントローラーです。

付属品：USB充電ケーブル

希望小売価格
8,228円（税込）

Nintendo Switch キャリングケース（画面保護シート付き）

「Nintendo Switch（有機ELモデル）」
「Nintendo Switch」本体用のキャリングケースと、
画面をキズや汚れから守る保護シートのセットです。
※2種類の画面保護シートを付属しています。

希望小売価格
2,178円（税込）

Nintendo Switch Lite本体には対応していません。

Nintendo Switch キャリングケース スプラトゥーン3エディション（画面保護シート付き）

ジッパーがツートンカラーになった『スプラトゥーン3』
特別デザインのキャリングケースです。

希望小売価格
2,728円（税込）

Nintendo Switch Lite本体には対応していません。

もっと楽しく、もっと便利に

ONLINE
Nintendo Switch Online

「Nintendo Switch Online」は
Nintendo Switchがもっと楽しく便利になる有料サービスです。

さらに遊びが広がる ONLINE＋追加パック

よりたくさんのコンテンツが楽しめる、
「Nintendo Switch Online ＋ 追加パック」も。

遠くの人とオンラインで協力・対戦

オンラインプレイ対応ソフトで、遠くの友だちと協力したり、世界中のライバルと競い合ったりなど、ゲームの遊びかたが広がります。

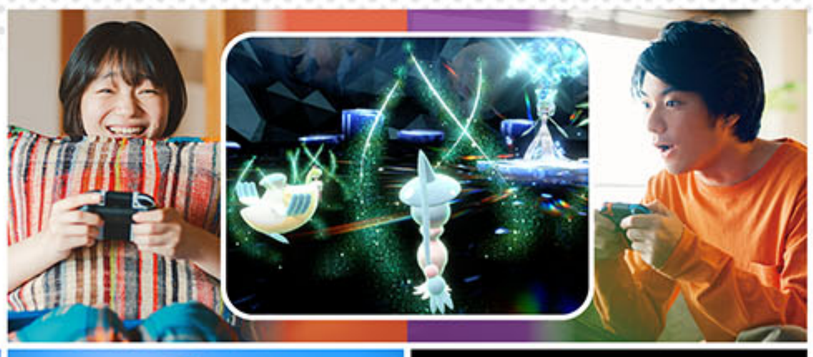

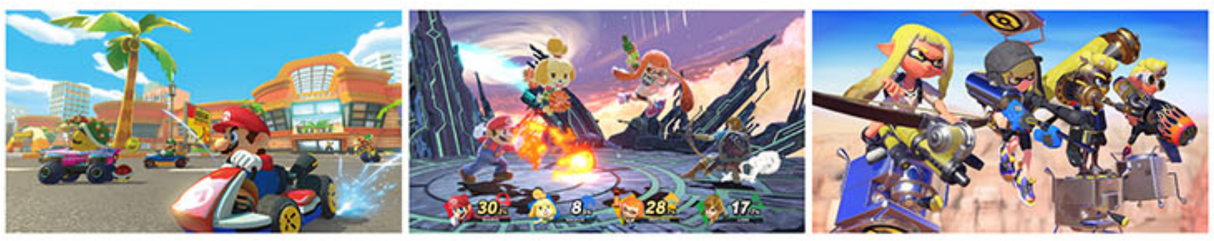

思い出のゲームをいつでもどこでも

ファミコンやゲームボーイ、NINTENDO 64などのソフトを遊ぶことができます。どこでもセーブや巻き戻し機能に加え、オンラインプレイなど、思い出のゲームをより便利にプレイすることができます。

ONLINE＋追加パック への加入であそべる

©1989 SHIGESATO ITOI/Nintendo／©1993 HAL Laboratory, Inc. / Nintendo／© 1994 Nintendo/APE inc. Scenario:©1994 SHIGESATO ITOI／©1995, 1996 Nintendo/HAL Laboratory, Inc.

楽しめるサービスが盛りだくさん

自分だけの ユーザーアイコンをつくる

Nintendo Switchの「Nintendo Switch Online」アプリ内では、プラチナポイントを使ってアイコンがつくれるパーツと交換ができます。さまざまなパーツを組み合わせてオリジナルのアイコンがつくれます。

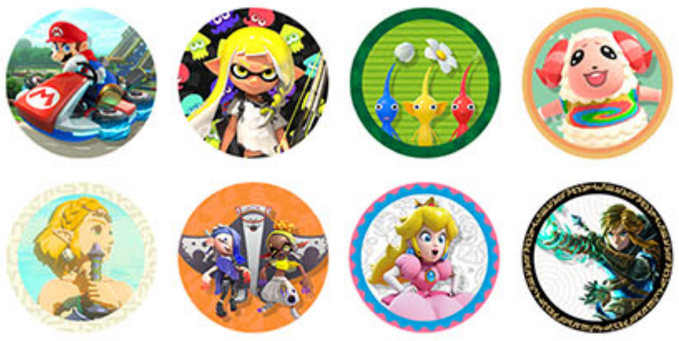

お得にソフトを手に入れる

対象ソフトのダウンロード版2本が9,980円(税込)で手に入ります。購入から1年間、いつでも引き換えられます。

加入者限定のソフトが遊べる

世界中のライバル99人と定番パズルゲームで戦う『テトリス®99』などが、追加料金なしで遊べます。

Tetris ® & © 1985〜2022 Tetris Holding

便利でお得なサービスが他にも

今までご紹介している以外にも、ゲームと連携できるスマートフォン向けアプリや、セーブデータのお預かりなど、さまざまなサービスをご用意しています。

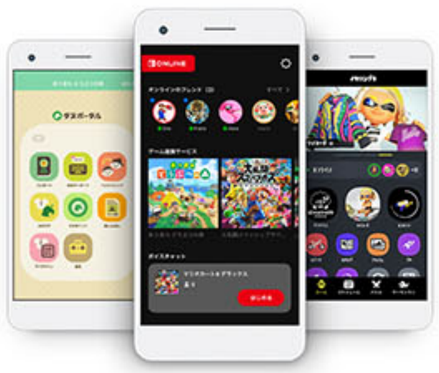

ONLINE＋追加パック への加入であそべる

Switch ソフトの有料追加コンテンツも。

※各ソフト本編が必要です。

料金プラン

お1人でご利用される場合は
個人プラン

＼2人以上でご利用の場合はお得／
ファミリープラン

	個人プラン	ファミリープラン
ONLINE	12か月(365日間) 2,400円 ひと月あたり200円 1か月(30日間) 306円　3か月(90日間) 815円	12か月(365日間) 4,500円 ひと月あたり375円
ONLINE＋追加パック	12か月(365日間) 4,900円 ひと月あたり約409円	12か月(365日間) 8,900円 ひと月あたり約742円

※価格は税込です。

「Nintendo Switch Online」・「Nintendo Switch Online＋追加パック」について
くわしくは任天堂公式ホームページをご確認ください。

保護者のみなさまへ

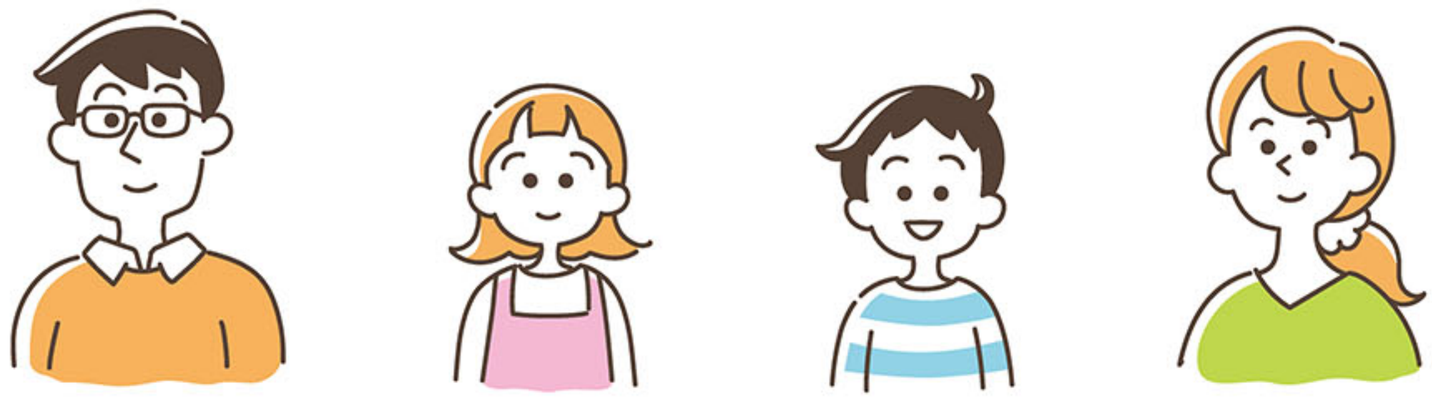

お子さまにゲーム機を安心・安全にお使いいただくため、保護者のみなさまにはさまざまな点にお気をつけいただきながら、適切な「**みまもり**」を行っていただくことが重要です。4つのカテゴリーで簡単にポイントをご紹介します。

「**みまもり**」について
くわしくは公式サイトへ

オンラインプレイにかかわること

ゲーム内のコミュニケーション機能を制限する

ほかのプレイヤーとのメッセージや画像の交換、ボイスチャットなどのゲーム内のコミュニケーション機能を使えないように設定できます。

お金にかかわること

オンラインストアへのアクセスや購入を制限する

パスワードを設定することで、お子さまが無断でゲームソフトなどを購入してしまうのを防ぐことができます。

プレイ時間にかかわること

1日に遊べる時間や、ゲームをしてはいけない夜間の時間帯を設定する

時間になるとアラームでお知らせすることができます。何のゲームをどのくらい遊んだかは、専用のスマートフォン向けアプリから確認することもできます。

対象年齢にかかわること

さまざまなゲームソフトがあるため、お子さまの年齢にふさわしくない内容に触れてしまう可能性があります。

ゲームソフトの「レーティングマーク」を確認する

ゲーム内容をもとに専門の調査機関が定めたマークの表示から、お子さまの年齢に合ったゲームソフトかどうかを確認できます。

任天堂公式 ソーシャルメディアアカウントのご案内

YouTube

本誌で紹介している任天堂のタイトルをはじめ、さまざまなゲームの紹介映像やテレビCM、WEB番組などが見られます。

Nintendo 公式チャンネル
@NintendoJP

ゼルダの伝説 ティアーズ オブ ザ キングダム
3rdトレーラー

スプラトゥーン3
2023夏 Sizzle Season

Nintendo Direct 2023.6.21

公式YouTube番組01

「ニンテンドー みんなのチャレンジ」略して「ニンチャレ」。ゲームの悩みを持つお子さんに、ロッチ中岡さんとお天気キャスターの檜山さんが、全力でお応えします。

公式YouTube番組02

よゐこのお2人がいろんなゲームに挑む「よゐこの○○で○○生活」。番組タイトルの「○○」は、プレイするゲームによって変わるんです。

Twitter

任天堂株式会社
@Nintendo

Splatoon（スプラトゥーン）
@SplatoonJP

どうぶつの森
@doubutsuno_mori

Instagram

任天堂株式会社
@nintendo_jp

あつまれ どうぶつの森
@animalcrossing_official

ゼルダの伝説 THE LEGEND OF ZELDA TEARS OF THE KINGDOM

ことばパズル

イラストと説明から思い当たる言葉を書き、A~Gの各ブロックの中で共通する1文字を見つけよう。見つけた文字をならべかえるとある言葉になります。

（1マスにつき、かな1文字が入ります。）

A

今作では朽ちてしまった"退魔の剣"▶

マスター □□□

◀明るく正義感あふれるゾーラ族の王子 □□

物の移動を逆再生できる能力▶ □□□□

B

◀装備に物をくみあわせて新しい武器をつくる能力 □□□□□□

空島に生えるポピュラーなキノコ▶ □□□□

◀ハイラル北西に位置する寒冷地 □□□ 地方

C

▲岩石のような強固で巨大な体を持つ部族 □□□ 族

◀踊ることが大好きな木の妖精 □□□□□

衝撃を与えると爆発する花▶ □□□□ 花

D

天井を通り抜けられる能力▶ □□□□□□

▲両腕の翼で空を飛ぶ部族 □□ 族

◀ハートの最大数が1つ増える □□□ のうつわ

E

◀捕まえた野生馬の登録のほか、宿屋の機能も持つ施設 □□□□

◀風景などを瞬時に写し取るプルアパッドの機能 □□□□

◀プロペラの力で風を生み出すアイテム □□□□□

F

筋力増強効果があるとされるフルーツ▶ □□□ バナナ

◀砂漠で暮らすゲルド族の族長 □□□□

空を滑空できる便利な道具▶ □□□□□

G

◀ハイラル南東の村 最近はファッションが話題 □□□ 村

◀鉱脈などで採れる樹脂の化石 □□□

資材や荷車を連結し、馬で牽引できる道具▶ ひっぱり □□□□

各ブロックの中で共通している文字は…

A	B	C	D	E	F	G
□	□	□	□	□	□	□

▶

ならびかえてできる言葉は？ ヒント リンクの能力の名前

□□□□□□□

こたえは右ページの下部に掲載しています。

表紙&裏表紙イラストの

『ゼルダの伝説　ティアーズ オブ ザ キングダム』

オリジナル壁紙をプレゼント

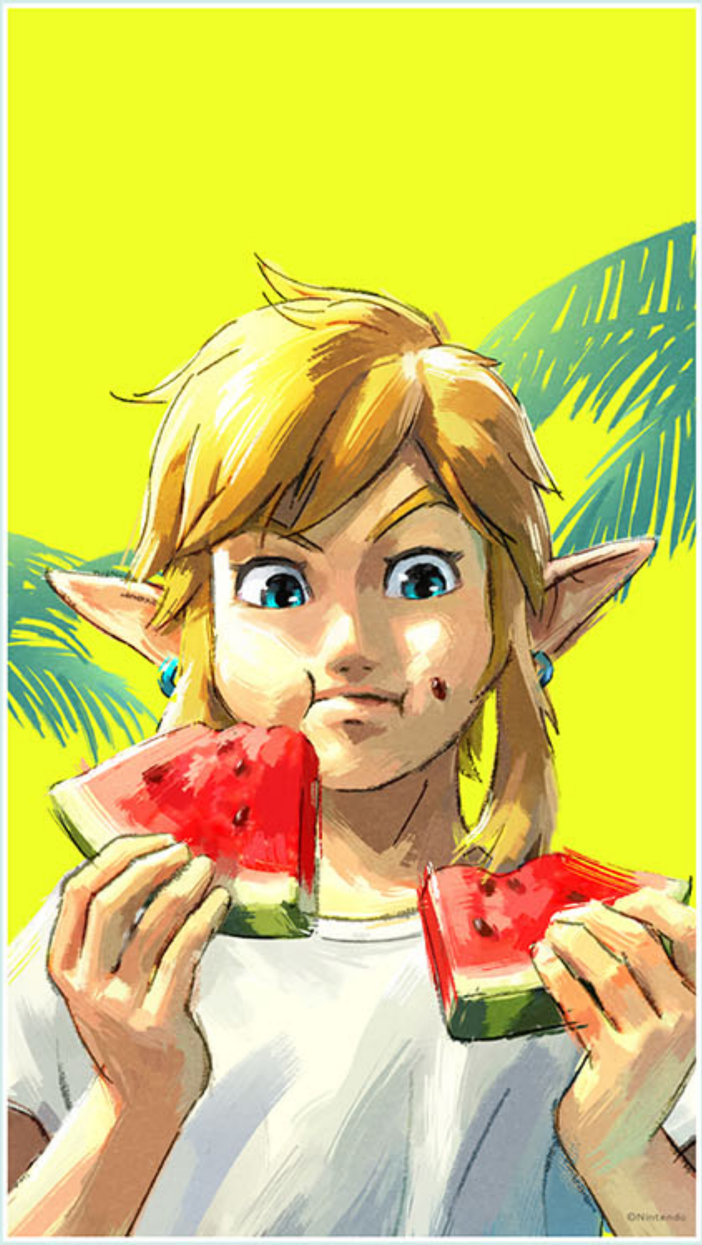

ダウンロードは
「もっとくわしく」
から

スマートフォン用

- 1170x2532px
- 1125x2001px
- 828x1792px

壁紙のダウンロードには **ニンテンドーアカウント（無料）** が必要です。

※お持ちでない方は、壁紙ダウンロードページから作成できます。

ニンテンドーアカウントとは何ですか？

任天堂が提供する各種サービスを利用するときに必要となるアカウントです。
スマートフォンまたはパソコンを使って作成します。

ニンテンドーアカウントがあればできること

Nintendo Switchで

ニンテンドーアカウントとユーザを連携させることで、インターネットを使った機能（オンラインプレイやニンテンドーeショップなど）が利用できるようになります。

※オンラインプレイをお楽しみいただくには、別途「Nintendo Switch Online」（有料）への加入が必要です。

スマートフォン パソコンで

「マイニンテンドーストア」で商品を購入することができます。

「マイニンテンドーポイントプログラム」でポイントをためて、さまざまなギフトと交換できます。

スマートフォンで

任天堂のスマートフォン向けアプリと連携することで、アプリのセーブデータのバックアップなどができます。

※連携してできることはアプリによって異なります。

© Nintendo　© 2017 Nintendo / INTELLIGENT SYSTEMS

※本冊子に掲載されている情報や価格は、2023年7月現在のものです。
※事情により予告なく製品の内容や発売予定日、価格、仕様などが変更される場合がありますので、あらかじめご了承ください。
※掲載されている画面写真には開発中のものが含まれます。

Nintendo Switchのロゴ・Nintendo Switch・Joy-Con・amiiboは任天堂の商標です。

NOT FOR SALE　本冊子を第三者へ販売する行為はご遠慮ください。

「ニンテンドーマガジン」に関する
ご意見をお聞かせください。

アンケートは「もっとくわしく」から

ことばとメッセージのこたえ ◀ クリトンスイ

7

日	月	火	水	木	金	土
						1
2	3	4	5	6	7	8
9	10	11	12	13	14	15
16	17	18	19	20	21	22
23/30	24/31	25	26	27	28	29

8

日	月	火	水	木	金	土
		1	2	3	4	5
6	7	8	9	10	11	12
13	14	15	16	17	18	19
20	21	22	23	24	25	26
27	28	29	30	31		

9

日	月	火	水	木	金	土
					1	2
3	4	5	6	7	8	9
10	11	12	13	14	15	16
17	18	19	20	21	22	23
24	25	26	27	28	29	30

Nintendo